వారపత్రిక
గత వారంలోపై విశ్లేషణ
ఇతర రాష్ట్రాలు, ప్రపంచ దేశాల ముఖ్యమైన పరిణామాలు
సామాజిక, ఆర్థిక, రాజకీయ పుస్తక సమీక్షలు
ప్రతి ఆదివారం 'వార్త' మెయిన్‌లో ఒక పూర్తి పేజీ

తెలుగు జాతీయ దినపత్రిక
వార్త
epaper.vaartha.com WWW.VAARTHA.COM
తాడేపల్లిగూడెం fb.com/vaartha
Published from Tadepalligudem, Vijayawada, Hyderabad, Visakhapatnam, Rajahmundry, Guntur, Nizamabad, Ongole, Warangal, Tirupathi, Kadapa, Kurnool, Anantapur, Karimnagar, Mahabubnagar, Khammam, Nellore, Nalgonda, Srikakulam
2-3-2025 ఆదివారం సంపుటి: 31 సంచిక: 29 పేజీలు: 10+4 వెల: 8.00

భారత్ ధనిక దేశంగా మారాలంటే..
5లో
ఉత్తరాఖండ్ మంచు చరియల్లో మరో నలుగురు మృతి

పేదరికంలేని సమాజమే లక్ష్యం

బడ్జెట్‌లో బడుగు, బలహీన వర్గాలకు అధిక ప్రాధాన్యం

ఉగాది నుంచి పి-4, మే నుంచి తల్లికి వందనం

జూన్ నాటికి డిఎస్సీ నిర్వహించి టీచర్ పోస్టులు భర్తీ

చిత్తూరు జిల్లాలో సిఎం చంద్రబాబు

శనివారం చిత్తూరు జిల్లా గంగాధరనెల్లూరు ప్రజావేదిక కార్యక్రమంలో మాట్లాడుతున్న సిఎం చంద్రబాబునాయుడు

చిత్తూరు, మార్చి 1 ప్రభాతవార్త: పేదరికం లేని సమాజం ఆవిష్కరించడానికి రాష్ట్రంలో కూటమి ప్రభుత్వం అహర్నిశలు కృషి చేస్తోందని ముఖ్యమంత్రి నారా చంద్రబాబునాయుడు పేర్కొన్నారు. చిత్తూరు జిల్లా గంగాధరనెల్లూరు మండలం గంగాధరనెల్లూరు దళితవాడలో శనివారం ముఖ్యమంత్రి నారా చంద్రబాబునాయుడు ఎన్టీఆర్ భరోసాసామాజిక పెన్షన్లను లబ్దిదారులకు పంపిణీ చేశారు. ఈ సందర్భంగా జరిగిన సమావేశంలో ముఖ్యమంత్రి చంద్రబాబునాయుడు మాట్లాడుతూ బడుగు, బలహీన వర్గాల సంక్షేమానికి రాష్ట్ర బడ్జెట్‌లో అధిక ప్రాధాన్యత ఇచ్చామని, రాష్ట్ర ప్రజల అభ్యున్నతే లక్ష్యంగా కూటమి ప్రభుత్వం అడుగులు వేస్తోందన్నారు. రాష్ట్రంలో గత ఐదు సంవత్సరాలుగా ఏ ఒక్కరి ముఖంలో చిరునవ్వు లేదని, కూటమి ప్రభుత్వం అధికారంలోకి వచ్చిన అనంతరం ప్రజలందరు సంతోషంగా వున్నారన్నారు. గత పాలకులు రాష్ట్రంను అడవి పందుల్లా దోచుకుతిన్నారని, రాష్ట్రంను 10 లక్షల కోట్ల రూపాయల మేరకు అప్పుల భారంను ప్రజలపై మోపి వెళ్ళడంతో రాష్ట్రంలో ఆర్థిక విధ్వంసం జరిగిందన్నారు. రాష్ట్రంలో కూటమి ప్రభుత్వం ఏర్పడిన అనంతరం రాష్ట్ర సర్వతోముఖాభివృద్ధి కోసం ఒక్కొక్క అడుగు ముందుకు వేస్తున్నామన్నారు. ఎన్నికల సమయంలో ప్రజలకు ఇచ్చిన ప్రతి ఒక్క హామీని అమలు చేయడానికి చిత్తశుద్ధితో ప్రతి నిముషం పని చేయడంతో పాటు నాయకులు, అధికార యంత్రాంగంను అభివృద్ధిలో భాగస్వాములు చేస్తున్నామన్నారు. కేవలం ఈ 9 నెలల కాలంలోనే రాష్ట్రానికి 6.50 లక్షల కోట్లు పెట్టుబడులు తీసుకురావడం జరిగిందని, ఫలితంగా నిరుద్యోగ యువతకు 5 లక్షల ఉద్యోగాలు రానున్నాయన్నారు. కేంద్ర ప్రభుత్వ సహకారంతో రాష్ట్రంను మరింత అభివృద్ధి పథంలోకి తీసుకెళ్ళడానికి కూటమి ప్రభుత్వం కృషి చేస్తోందన్నారు. దేశంలో ఒక్క ఆంధ్రప్రదేశ్‌లో మాత్రమే రాష్ట్ర ప్రభుత్వం ప్రతి నెల 64 లక్షల మంది పెన్షన్ లబ్దిదారులకు ఏడాదికి 33 వేల కోట్ల రూపాయలు ఖర్చు చేస్తోందన్నారు. గతంలో అధికారంలో వున్న వైకాపా ప్రభుత్వం ముక్కుతూ మూలుగుతూ పెన్షన్ల పంపిణీ చేసిందన్నారు. రాష్ట్రంలో 200 రూపాయలు వున్న పెన్షన్‌ను రూ.2వేలు చేసింది తానేనన్నారు. అలాగే ఎన్నికల్లో ప్రజలకు ఇచ్చిన >>2

మార్చిలోనే ఎండ మంటలు

పెరుగుతున్న ఉష్ణోగ్రతలు చూసి జనం బెంబేలు

నంద్యాల జిల్లా ఆత్మకూరులో 38.6°

ఏప్రిల్‌లో వేడి మరింత పెరిగే అవకాశం

విజయవాడ,మార్చి1,ప్రభాతవార్తప్రతినిధి: రాష్ట్రంలో ఎండలు ముదురుతున్నాయి. ఫిబ్రవరి నెలలోనే వేసవి కాలం ఎంట్రీ ఇచ్చిందా అన్నంతగా గత వారం 24న (ఫిబ్రవరి) నంద్యాల జిల్లా బండి ఆత్మకూరులో 38.6° అధిక ఉష్ణోగ్రతలు నమోదయ్యాయి. ఈ వేసవిలో సూర్యుడు మార్చి నెల నుంచే సుర్రుమనిపించనున్నాడు. ఏప్రిల్, మే లో సూర్యుడు మరింత మండనున్నాడు. భానుడు భగభగా మండిపోతున్నాడు. మధ్యాహ్నం సమయంలో బయటికెళ్తే చెమటలు కక్కిస్తున్నాడు. బయట అడుగు పెట్టేందుకు జనం భయపడుతున్నారు. ఎండల నేపథ్యంలో విపత్తుల నిర్వహణ సంస్థ కొన్ని జాగ్రత్తలు చెబుతుంది. **మార్చి, ఏప్రిల్, మేలో తీవ్రతరం:** ఈ ఏడాది ఏప్రిల్, మే నెలలతోపాటు మార్చి నుంచే ఎండల తీవ్రత క్రమేపీ పెరగనుందని, >>2

'ఆశా'లకు సర్కార్ ఆసరా

గ్రాట్యుటీ చెల్లింపునకు నిర్ణయం

ఒక్కొక్కరికి రూ.1.5 లక్షల లబ్ధి

180 రోజుల ప్రసూతి సెలవు

ఉద్యోగ విరమణ 62యేళ్లకు పెంపు

ఆరోగ్యశాఖ సమీక్షలో సిఎం చంద్రబాబు

విజయవాడ,మార్చి1,ప్రభాతవార్తప్రతినిధి: ఆశాలకు రాష్ట్ర ప్రభుత్వ ఆసరాగా నిలుస్తుందని,వారికి గ్రాట్యూటీ చెల్లింపుకు నిర్ణయం తీసుకున్నామని ఏపీ సీఎం చంద్రబాబునాయుడు తెలిపారు. ఆరోగ్య శాఖపై జరిగిన సమీక్షలో సీఎం చంద్రబాబు ఈ నిర్ణయం తీసుకున్నారు. ఎన్నికల ముందు ఆశాలకు ఇచ్చిన హామీ మేరకు ఈ నిర్ణయానికి ఆమోద ముద్ర వేసినట్లు తెలిపారుజ గ్రాట్యుటీ చెల్లింపు ఏ విధంగా ఉండాలనే దానిపై వివిధ రాష్ట్రాల్లోని ఆశా వర్కర్లకు అందజేస్తున్న వేతనాలు, పదవీ విరమణ అనంతర ప్రయోజనాలు, తదితరాలను పరిశీలించాలని అధికారులను ఆదేశించారు. గ్రాట్యూటీ అమలుఆశా వర్కర్లకు గ్రాట్యుటీని అమలు చేయాలని ముఖ్యమంత్రి ఆదేశించారు. దేశంలోనే మొట్టమొదటిసారిగా ఆశా కార్యకర్తలకు గ్రాట్యూటీ అమలు చేస్తున్న ఏకైక రాష్ట్రంగా ఆంధ్రప్రదేశ్ నిలుస్తోంది. 30 ఏళ్ల పాటు సేవల్లో ఉన్న ప్రతి ఆశా కార్యకర్తకు గ్రాట్యూటీ కింద రూ.1.50 లక్షల వరకు లబ్ధి చేకూరుతుంది. గ్రాట్యూటీ అమలు చేయాలని వారు ఎప్పటి నుంచో డిమాండ్ చేస్తున్నారు. ఈ మేరకు సీఎం చంద్రబాబు వారి డిమాండ్‌ను పరిగణలోకి తీసుకుని అమలుకు నిర్ణయం తీసుకున్నారు. ఈ విధంగా గ్రాట్యూటీ చెల్లింపు మరే రాష్ట్రం, కేంద్ర పాలిత ప్రాంతాల్లో కూడా అమల్లో లేదు.180 రోజుల ప్రసూతి సెలవులు మంజూరుఆశా వర్కర్లకు గతంలో ప్రసూతి సెలవుల సమయంలో వేతన చెల్లింపు ఉండేది కాదు. ఇప్పుడు సుమారు 180 రోజుల ప్రసూతి సెలువులను పని దినాలుగా పరిగణలోకి తీసుకుని వేతనం చెల్లింపునకు సీఎం అంగీకరించారు. ఈ నిర్ణయం ద్వారా 6 నెలల పాటు ప్రసూతి సెలవుల్లో ఉన్నప్పటికీ ఈ జీతం అందుతుంది. ప్రసూతి సెలవులు పొందిన వారు రూ.60 వేల మేర ప్రయోజనం పొందుతారు. అత్యధిక జీతం ఇస్తున్న ఏకైక రాష్ట్రం2019 కి ముందు కూడా ఆశా వర్కర్‌లను చంద్రబాబు ఆదుకున్నారు. 2018లో పనిరిత్యా వారికి అవసరమైన స్మార్ట్ ఫోన్‌లను అందించడం, ఏఎన్‌ఎంల నియామకంలో అర్హత ఉన్నవారికి ప్రాధాన్యత, రేషన్ కార్డులు, ఎన్టీఆర్ వైద్య సేవ, ఉద్యోగ విరమణ వయసును 60 ఏళ్లకు పెంచడం వంటి ప్రయోజనాలను కల్పించారు. ఉద్యోగ విరమణ అనంతరం వృద్ధాప్య పెన్షన్‌కు కూడా అర్హత కల్పించారు. ఈ తరహా సేవలు అందిస్తూ ఐదు రకాల కార్యకలాపాలు నిర్వహిస్తున్న వారికి ఉత్తరప్రదేశ్‌లో రూ.750, హిమాచల్‌ప్రదేశ్‌లో రూ.2,000, రాజస్థాన్‌లోరూ.2,700, పశ్చిమ బెంగాల్, ఢిల్లీలో రూ.3,000, హర్యానా, కర్ణాటకలో రూ.4,000 కేరళలో రూ.5,000, సిక్కింలోరూ.6,000, తెలంగాణలో రూ.7,500 చొప్పున నెలవారీ వేతనం అందిస్తు న్నాయి. ఆశాలకు ఏపీ ప్రభుత్వం నెలకు రూ.10,000 చొప్పున జీతం చెల్లిస్తోంది. ఇది దేశంలోని అన్ని రాష్ట్రాలకంటే అత్యధికం. ముఖ్యమంత్రి నారా చంద్రబాబు నాయుడు ఆరోగ్య మంత్రి శ్రీ సత్య కుమార్ యాదవ్ మరియు సీనియర్ అధికారులతో జరిగిన సమీక్షా సమావేశంలో ఈ నిర్ణయం తీసుకున్నారు. గ్రాట్యు టీ చెల్లింపునకు ఆదేశాలు ఇవ్వడానికి ముందు, వివిధ రాష్ట్రాలలో ఆశా కార్యకర్తలకు అందిస్తున్న ప్రయోజనాలను, వేతనాలు, పదవీ విరమణ అనంతర ప్రయోజనాలు మొదలైన వాటిని పరిశీలించాలని అధికారులను ఆదేశించారు. గ్రాట్యుటీ చెల్లింపు ఆశా కార్యకర్తల డిమాండ్లలో లేదు. ప్రభుత్వం చిత్తశుద్ధితో ఈ ప్రయోజనం కల్పించింది.ఆశా వర్కర్ల దీర్ఘకాలిక డిమాండ్లను తీర్చినందుకు ఆరోగ్య మంత్రి సత్య కుమార్ యాదవ్ ముఖ్యమంత్రికి ప్రత్యేక కృతజ్ఞతలు తెలిపారు. సిఎం తీసుకున్న చారిత్రాత్మక నిర్ణయమనీ, వైద్య ఆరోగ్య రంగంపై ఆయనకున్న చిత్తశుద్ధికిది >>2

ప్రపంచ శక్తిగా మారిన భారత్

ప్రధాని మోడీ

న్యూఢిల్లీ, మార్చి 1: ప్రపంచ కర్మాగారంగా భారత్ రూపొందుతోందని ప్రధాని నరేంద్ర మోడీ అన్నారు. ప్రపంచ దేశాలు కొన్ని దశాబ్దాలుగా భారత్‌ను ఓ ఉపశాఖగా చూశాయని, కానీ ప్రస్తుతం ఆ విధానం పూర్తిగా మారిపోయిందని పేర్కొన్నారు. దేశ రాజధానిలో నిర్వహించిన ఎన్ ఎక్స్‌టీ కాన్‌క్లేవ్‌లో భాగంగా ప్రధాని మాట్లాడుతూ భారత్ గురించి చాలా సానుకూల వార్తలు వెలువడుతున్న నేపథ్యంలో ప్రపంచం మొత్తం ఆసక్తిగా గమనిస్తోందని వ్యాఖ్యానించారు. ప్రపంచ దేశాల ప్రజలు భారత్‌కు రావాలని కోరుకుంటున్నారన్నారు. ఇన్నేళ్లు శ్రామికశక్తిగా పేరు పొందిన భారతదేశం ప్రస్తుతం ప్రపంచశక్తిగా మార్పు చెందిందని మోడీ అన్నారు. సెమీ కండక్టర్లు, విమాన వాహక నౌకల తయారీ వంటి వాటిలో వేగంగా అభివృద్ధి చెందుతూ ఆటో మొబైల్ ఉత్పత్తిదారుగా మారిందని పేర్కొన్నారు. దేశంలో లభించే సూపర్‌ఫుడ్‌లైన మఖానా, మిల్లెట్‌లు, ఆయుష్ ఉత్పత్తులు, మనం పాటించే యోగా, ధ్యానం వంటి వాటిని విదేశీయులు ఆచరిస్తున్నారన్నారు. బిజెపి నేతృత్వంలోని ఎన్డీఏ ప్రభుత్వానికి ప్రజలు మూడోసారి >>2

బడ్జెట్‌లో నిధుల కోతలే ఎక్కువ

సిపిఎం నేత బి.వి.రాఘవులు

విజయవాడ.మార్చి1.ప్రభాతవార్తప్రతినిధి: రాష్ట్ర ప్రభుత్వం ప్రవేశపెట్టిన 2025-26 బడ్జెట్లో మాటల కోతలు, నిధుల కోతలు తప్ప ప్రజల ప్రాధాన్యతలేదని సిపిఎం పొలిట్‌బ్యూరో సభ్యులు బి.వి.రాఘవులు అన్నారు. శనివారం విజయవాడలోని బాలోత్సవ భవన్లో ఏర్పాటు చేసిన విలేకరుల సమావేశంలో సిపిఎం రాష్ట్ర కార్యదర్శి వి.శ్రీనివాసరావుతో కలిసి ఆయన మాట్లాడారు. బడ్జెట్ అంచనాల్లో ప్రజలను పట్టించుకోలేదని, నిజాయితీ లేదని తెలిపారు. ఆదాయం పెరుగుతుందని చెప్పిన లెక్కలన్నీ మోసపూరితమని అన్నారు. అంచనాలు ఎక్కువచేసి చూపించి సవరణ అంచనాల్లో తగ్గించేస్తున్నారని, ప్రతిసారీ ఇదే జరుగుతోందని, ఇలాంటి లెక్కలు ప్రజలను మోసం చేయడానికి తప్ప మరొకటికాదని విమ ర్శించారు. రూ.15వేల కోట్ల సొంత >>2

ఇంటర్ పరీక్షలు ప్రారంభం

విజయవాడ,మార్చి1,ప్రభాతవార్తప్రతినిధి: ఏపీలో ఇంటర్మీడియట్ పబ్లిక్ పరీక్షలు ప్రారంభమయ్యాయి. ఉదయం 9 గంటల నుంచి మధ్యాహ్నం 12 గంటల పరీక్షలు జరుగనున్నాయి. తొలిరోజు మొదటి సంవత్సరం విద్యార్థులకు ద్వితీయ భాషపై పరీక్ష నిర్వహిస్తున్నారు. ఏపీ వ్యాప్తంగా 1500 పరీక్షా కేంద్రాలను ఏర్పాటు చేశారు. 10.58 లక్షల మంది విద్యార్థులు పరీక్షలు రాయనున్నారు. అన్ని పరీక్షా కేంద్రాల్లో సీసీ కెమెరాలను ఏర్పాటు చేసి ఆన్‌లైన్‌లో ఉన్న తాధికారుల కార్యాలయాలకు అనుసంధానం చేశారు. పరీక్షా కేంద్రాలకు నో మొబైల్ జోన్‌గా ప్రకటించారు. అధికారిక సమాచారం కోసం చీఫ్ సూపరింటెండెంట్‌కు మాత్రమే ఇంటర్ బోర్డు ఒక కీపాడ్ ఫోన్ సమకూర్చింది. ఈ పరీక్షలకు నిమిషం నిబంధనను అమలు చేస్తున్నారు. పరీక్షలు హాజరయ్యే వారు ఒక్కనిమిషం ఆల స్యమైనా అనుమతించరు. ఎలక్ట్రానిక్ పరికరాలను అనుమతించబోమని అధికారులు తెలిపారు. విద్యార్థులందరూ >>2

శ్రీకాళహస్తిలో శనివారం స్వామి అమ్మవార్ల కల్యాణోత్సవ ఊరేగింపు దృశ్యం

కమనీయం.. గౌరీశంకర కల్యాణం

శ్రీకాళహస్తిలో కన్నుల పండువగా వేడుక

శ్రీకాళహస్తి, ప్రభాతవార్త: మహాశివరాత్రి అంటే శ్రీకాళహస్తిలో పండగ వాతావరణమే. ప్రతి ఒక్కరు తమ ఇంటిలో ఉత్సవంలా నిర్వహించటం ఆనవాయితి. ఈ ఏడాది శాసనసభ్యుడు బొజ్జల సుధీర్‌రెడ్డి ఇఓ డి.బాపిరెడ్డికు మొదటి శివరాత్రి. అయినా అనుభవం ఉన్న సిబ్బందితో నిర్వహించారు. గతంలో కన్నా భిన్నంగా నిర్వహించాలని భావించి అందుకు చర్యలు తీసుకున్నారు. శ్రీకాళహస్తిలో వెలసిన గౌరీ శంకరుల కళ్యాణోత్సవం సంప్రదాయబద్దంగా శనివారం వేకువజామున జరిగింది. వేలాది మంది భక్త జనులు విఐపిలు వీక్షిస్తుండగా దేవదేవుని కళ్యాణం కన్నుల పండువగా సాగింది. వేద పండితుల మంత్రోచ్ఛారణలతో ఆలయ ప్రాధానార్చకుల మంత్రాలతో భోళాశంకరుని మాంగల్యధారణ శాస్త్రోక్తంగా భావి తరాలకు హిందూ సంప్రదాయంలో వివాహానికి గల ప్రాధాన్యతను తెలియజేస్తూ కార్యక్రమాలను నిర్వహించారు.మహాశివరాత్రి బ్రహ్మోత్సవాల్లో స్వామి అమ్మవార్ల కళ్యాణానికి ఎంతోప్రాముఖ్యత ఉంది. ఈ కళ్యాణంతో పాటు అనాదిగా నిరుపేదలు, మొక్కులు కలిగిన వారు ప్రేమజంటలు రెండవ పెళ్ళిచేసుకోవాలనుకునే వారు పాల్గొని >>2

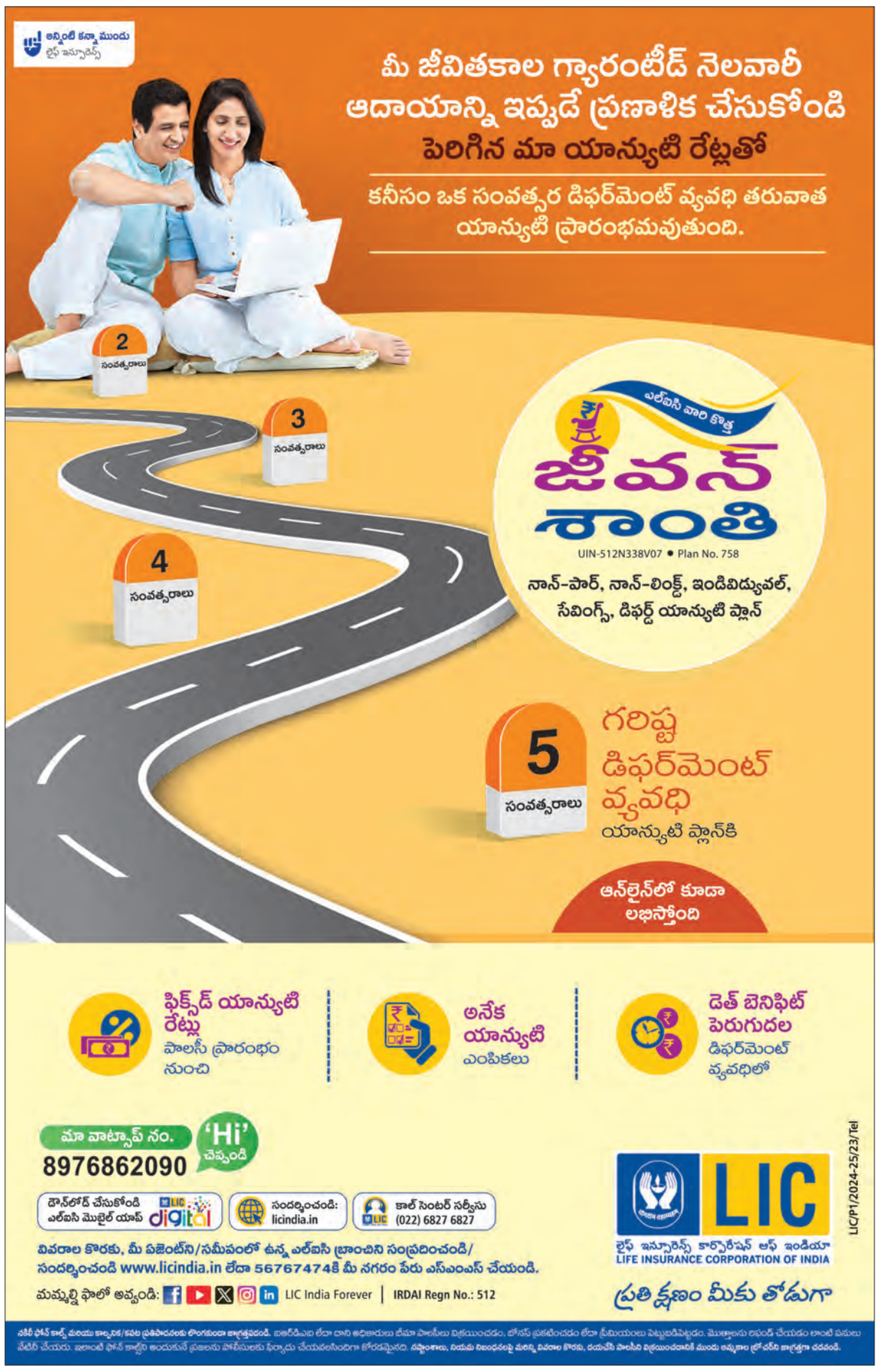

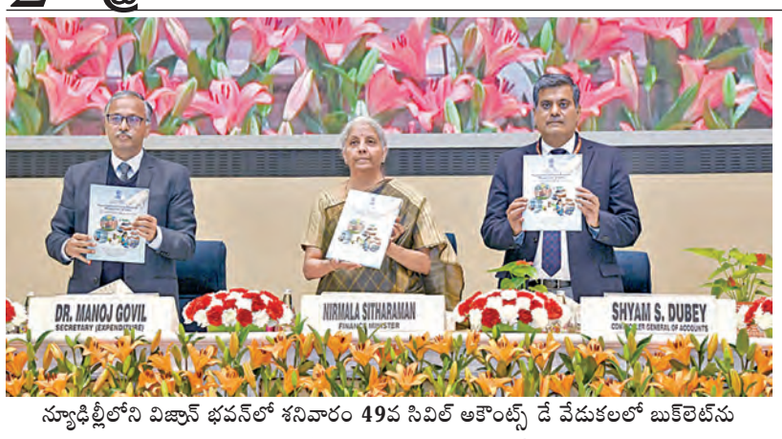

న్యూఢిల్లీలోని విజ్ఞాన్ భవన్‌లో శనివారం 49వ సివిల్ అకౌంట్స్ డే వేడుకలలో బుక్‌లెట్‌ను విడుదల చేస్తున్న కేంద్ర ఆర్థిక మంత్రి నిర్మలా సీతారామన్

అన్నాడిఎంకె పళనిసామి సిఎం

డిప్యూటీ సిఎంగా టివికె విజయ్

రూట్‌మ్యాప్ ఇచ్చిన వ్యూహకర్త ప్రశాంత్‌కిశోర్

చెన్నై, మార్చి 1: తమిళనాడులో వచ్చే సంవత్సరం జరిగే అసెంబ్లీ ఎన్నికల్లో కోలీవుడ్‌నటుడు విజయన్‌స్థాపించిన పార్టీ ఎడప్పాడి పళనిస్వామి ఆధ్వర్యంలోని ఎఐఎడిఎంకెతో అవగాహనకు వస్తోంది. ఈమేరకు ఎన్నికల వ్యూహకర్త ప్రశాంత్‌కిశోర్ విజయ్‌కు సమగ్రంగా వివరించినట్లు పార్టీనేతలుచెపుతున్నారు. అవగాహనలపరంగా అయితే పళనిసామి ముఖ్యమంత్రిగాను, డిప్యూటి సిఎంగా విజయ్ అనేప్రతిపాదనలు తీసుకుంటే బావుంటుందని సూచించారు. అయితే విజయ్ ఈ అవగాహనపై ఎటూ తేల్చుకోలేక పోతున్నారు. కేంద్రంలోని బిజెపి, రాష్ట్రంలోని డిఎంకె తనకు శత్రువులని ప్రకటించిన విజయ్ తన నాయకత్వం స్వీకరించే పార్టీలతో పొత్తులకు సిద్ధమని కూడా ప్రకటించారు. ఇటీవలే వ్యూహకర్త ప్రశాంత్‌కిషోర్ టివికె చీఫ్ విజయ్‌ని కలిసిన సంగతి తెలిసిందే. అప్పుడే ఈసూచనలు విజయ్‌కు చేసారని అంటున్నారు. రాజకీయ భవిష్యత్తు దృష్ట్యా విజయ్ రాజీపడాల్సిందేనని చెప్పినట్లు సమాచారం. టివికెప్రచార కార్యదర్శి ఆదవ్ అర్జున నేతృత్వంలో 2026 ఎన్నికల వ్యూహాలనురచించేందుకు ప్రశాంత్ కిశోర్‌తో టివికె జతకట్టినట్లు తెలుస్తోంది. విజయ్‌తో కలిసినపుడు శాశ్వత ఓటు బ్యాంకు ఉన్న అన్నాడిఎంకెతో కూటమి ఏర్పాటుచేస్తే డిఎంకెను కట్టడిచేయగలమని పీకే చెప్పినట్లు సమాచారం. అన్నాడిఎంకెకు 25శాతం ఓట్లు ఉన్నాయని, టివికెకు ఎక్కువ అయితే మహా 20శాతం ఓట్లు వచ్చిన అవకాశం ఉందని దాంతోపాటు అన్నాడిఎంకె కూటమిలోని ఇతరపార్టీలను చేర్చుకుంటే మొత్తం 50శాతం ఓట్లు దక్కుతాయని పికె విజయ్‌కి చెప్పారని రాష్ట్రంలో చర్చలుజరుగుతున్నాయి. కూటమి వల్లనే ఆంధ్రప్రదేశ్‌లో చంద్రబాబు విజయం సాధించారని పీకే వివరించారు.

అలాగే పళని సామి సీఎంగాను, విజయ్ డిప్యూటి సిఎంగాను ఒప్పందంచేసుకోవచ్చని ప్రశాంత్‌కిశోర్ సూ చించారు. అయితే ఇందుకు విజయ్ ఇంకా డోలా యమానంలోనే కొనసాగుతున్నట్లు తెలుస్తోంది. టివికె కార్యకర్తలు మాత్రం ఇపుడే కూటమి ఏర్పడినట్లు హర్షాతిరేకాలు వ్యక్తంచేస్తున్నారు.

అమెరికాకు భవిష్యత్తులో అధ్యక్షుడు ఆయనే

వైస్ జెడివాన్స్‌ను ప్రశంసించిన ఎలాన్ మస్క్

వాషింగ్టన్, మార్చి 1: ప్రపంచ బిలియనీర్ ఎలాన్ మస్క్ అమెరికాకు భవిష్యత్తులో ఆయనే అధ్యక్షుడవుతారని ప్రస్తుత ఉపాధ్యక్షుడు జెడివాన్స్‌ను ప్రశంసలతో ముంచెత్తారు. దేశానికి మంచి నాయకుడిగా ఉంటారంటూ ఎక్స్ వేదికగా కొనియాడారు. అమెరికా ఉపాధ్యక్షుడి హోదాలో ఉన్న జెడి వాన్స్ అత్యుత్తమంగా పనిచేస్తున్నారని ఆయన దేశానికి కాబోయే అధ్యక్షుడు అంటూ మస్క్ ఒక పోస్టుకు సమాధానం ఇచ్చారు. ప్రస్తుతం మస్క్ పెట్టిన పోస్టు దేశంలో వైరల్ అయింది. అధ్యక్షుడుగా డొనాల్డ్‌ట్రంప్ విజయం సాధించడంలోమస్క్ కీలకపాత్రపోషించారు. ట్రంప్ బాధ్యతలు చేపట్టినప్పటినుంచి టెస్లా అధినేత నేతృత్వంలోని డిపార్టుమెంట్ ఆఫ్ గవర్నమెంట్ ఎఫిషి

యెన్సీ (డోజ్) ప్రభుత్వ శాఖల్లో ప్రక్షాళన కోసం కొతనత విధానాలు తీసుకొస్తున్న సంగతి తెలిసిందే. తాజాగా ఆయన అమెరికాకు భవిష్యత్తులో కాబోయే అధ్యక్షుడి విషయంలో ఈ వ్యాఖ్యలు చేసారు.

14యేళ్లలోపు బాలికలకు ఉచిత కేన్సర్ వ్యాక్సిన్

మహారాష్ట్రలో అమలుకు సంకల్పించిన ప్రభుత్వం

ముంబయి, మార్చి 1: మారుతున్న జీవన విధానంతోగ్రామీణ పట్టణ ప్రాంతాల్లో కేన్సర్ వ్యాధులు పెరుగుతున్నారని గతంలో నిర్దిష్టమైన వ్యసనాలు ఉన్నవారే కేన్సర్ బారినపడేవారని ఇపుడు పిల్లలతో సహా అన్ని వయసుల వారిలోనూ ఈ లక్షణాలున్నాయని మహారాష్ట్ర ఆరోగ్యమంత్రి పేర్కొన్నారు. ఇందుకోసం 14 ఏళ్లలోపు బాలికలకు ఉచిత కేన్సర్ వాక్సిన్ ఇవ్వాలనిప్రభుత్వం నిర్ణయించింది. మారుతున్న జీవన విదానంతో గ్రామీణ పట్టణప్రాంతాల్లోకేన్సర్ వ్యాదులు పెరుగుతున్నాయని అలాగే రోగుల సంఖ్యకూడా గణనీయంగా పెరుగుతున్నట్లు ఆయన అన్నారు. 14 ఏళ్లలోపు బాలికలకు ఉచిత వాక్సిన్ సదుపాయం కల్పించాలని ఉపముఖ్యమంత్రి ఆర్థికమంత్రి అజిత్‌పవార్‌నుకోరామని ఆయన వెంటనే అంగీకరించారని అన్నారు.అలాగే విదర్భలోనిక ఆకుల్లో బర్డ్‌ఫ్లూ కనిపించడంతోముందస్తు జాగ్రత్తలు తీసుకున్నట్లు మంత్రి వివరించారు. మనుషుల్లో ఎవరికి బర్డ్‌ఫ్లూ సోకినట్లు నిర్ధారణ కాలేదని తెలిపారు. ముందస్తు చర్యగా ఆప్రాంతంలోని చికెన్ దుకాణాలు తాత్కాలికంగా మూసేసామన్నారు. పూణెలో జిబిఎస్ లక్షణాలు కనిపించడంలో వంటకోసం సిద్ధంచేసిన చికెన్‌కు ప్రజలు దూరంగా ఉండాలని మహారాష్ట్ర ఉప ముఖ్యమంత్రి అజిత్‌పవార్ కోరారు.

బడ్జెట్‌లో నిధుల కోతలే ఎక్కువ

>> పన్నులు పెరుగుతాయంటే ప్రజలపై భారం వేయడమేనని అన్నారు. పన్నేతర ఆదాయం రూ.7 వేల కోట్ల నుండి రూ.19 వేల కోట్లకు పెంచారని, వాటికోసం భూములు అమ్ముతారా? ఎర్రచందనం అమ్ముతారా ? సారా తాగించి తెస్తారో ప్రజలకు సమాధానం చెప్పాలని రాఘవులు నిలదీశారు. మొత్తం పన్నుల్లో కేంద్రం వాటా రూ.52 వేల కోట్ల నుండి రూ. 57వేల కోట్లకు పెరుగుతుందని తెలిపారని, 15 ఏళ్లలో ఐదువేల కోట్ల రూపాయలు ఎప్పుడూ పెరగలేదని వివరించారు. గ్రాంట్ ఇన్ ఎయిడ్ రూ.10 వేల కోట్లు పెరుగుతున్నట్లు లెక్కల్లో చూపించారని గతంలోనూ ఇలా పెంచి చూపించడం సంవత్సరాంతంలో తగ్గించడం ప్రజలను మభ్యపెట్టడానికి కాదా ? అని ప్రశ్నించారు. సూపర్‌సిక్స్ పథకంలో బడ్జెట్ ప్రారంభంలోనే మూడు ఎగిరిపోయాయని, మిగిలిన మూడు పథకాలు సగం నిధులకే పరిమితం అయ్యాయని విమర్శించారు. రూ.48 వేల కోట్లు వ్యవసాయ బడ్జెట్ చూపించి 22 శాతం గ్రోత్‌రేట్ ఉంటుందని చెప్పడం ద్వారా కడుపునింపే మాటలు చెప్పారని ఎద్దేవా చేశారు. ఇరిగేషన్ ప్రాజెక్టులో పోలవరానికి ఆరు వేల కోట్ల రూపాయలు చూపించారని, అది పూర్తవ్వాలంటే రూ.60 వేల కోట్లు అవసరం ఉంటుందని తెలిపారు. నిర్వాసితులకు రూ.30 వేల కోట్లపై బడి ఇవ్వాలని, అంచనాల పెరుగుదల ఉందని దానికి తగిన విధంగా కేటాయింపులు లేవని వివరించారు. తక్కువ ఖర్చుతో పూర్తయ్యే వెలిగొండ, హంద్రీనీవా కూడా కేటాయింపులు సరిగా లేవని అన్నారు. రూ.1400 కోట్లు ఖర్చు పెడితే వెలిగొండ టన్నెల్ పూర్తవుతుందని, అలా చేయకుండా కాంట్రాక్టర్లకు కట్టబెట్టే కేటాయింపులు చేశారని ఆగ్రహాన్ని వ్యక్తం చేశారు. మార్చి నుండి మే నెల వరకూ పొయ్యిమీద పెనంలా ఉంటుందని వార్తలు వస్తున్నాయని, ఇప్పటికే 54 మండలాలను కరువు మండలాలుగా ప్రకటించారని, అంతేకాదని కోస్తా సహా తీవ్రపరిస్థితిని ఎదుర్కోబోతోందని అయినా బడ్జెట్లో ఎక్కడా ప్రజలను ఆదుకునే లెక్కలు కనిపించడం లేదని రాఘవులు ధ్వజమెత్తారు.

ఎంపి సీట్ల డీలిమిటేషన్‌పై అఖిలపక్షం వేసి చర్చించాలి

అమిత్‌షా ప్రకటన మోసపూరితం

పార్లమెంటు సీట్ల పునర్విభజనపై అమిత్‌షా చేసిన ప్రకటన పచ్చి మోసపూరితమని, ఆంధ్రప్రదేశ్ సహా దక్షిణాది రాష్ట్రాలకు సీట్లు తగ్గించబోమన్న మాటలో నిజాయితీ లేదని, దీనిపై అన్ని రాజకీయ పార్టీలతో అఖిలపక్ష సమావేశం ఏర్పాటు చేసి ఉమ్మడి అభిప్రాయం మేరకు అమోదయోగ్య ప్రక్రియ చేపట్టాలని సిపిఎం పొలిట్‌బ్యూరో సభ్యులు బి.వి. రాఘవులు పిలుపునిచ్చారు. బిజెపి పాలకులు వారు కోరుకున్న రాష్ట్రాలకు సీట్లు పెంచుకోవడానికే ఇలాంటి ప్రకటనలు చేస్తున్నారని అన్నారు. ముఖ్యమంత్రి చంద్రబాబు నాయుడు సీట్లు పెరుగుతాయని చెబుతున్నారని, ఎక్కడ పెరుగుతాయో ? ఎలా పెరుగుతాయో చెప్పాలని ప్రశ్నించారు. అమిత్‌షా చెప్పిన దానిలో దామాషా పద్ధతి లేదని రాఘవులు స్పష్టం చేశారు.

పేదరికంలేని సమాజమే లక్ష్యం

>> హామీ మేరకు 3వేల రూపాయలు వున్న పెన్షన్‌ను 4 వేల రూపాయలకు పెంచిన ఘనత తనదేనన్నారు. డయాలిసిస్ రోగులకు నెలకు 10 వేల రూపాయలు, మంచానికే పరిమితం అయిన వారికి నెలకు 15 వేల రూపాయలు పెన్షన్ ఇచ్చి తమ ప్రభుత్వం మానవత్వంను నిరూపించుకుంటున్నదన్నారు. అలాగే ప్రతి నెల ఒకటవ తేదీ నాడు ఉద్యోగులకు జీతాలు చెల్లించినట్లు సామాజిక పెన్షన్ లబ్దిదారులకు పెన్షన్లు చెల్లిస్తున్నామన్నారు. నిరుపేదల జీవితాల్లో వెలుగులు రావాలని, వారు ఆనందంగా వుంటే చూడాలన్నదే తన తపన అని సిఎం పేర్కొన్నారు. గత వైకాపా పాలన చూసిన ప్రజలు వారిని ఆసహ్యించుకుని కూటమి ప్రభుత్వానికి పెద్ద పీట వేశారన్నారు. గత వైకాపా ప్రభుత్వ పాలకులు రాష్ట్రంను విధ్వంసం చేసి అడవి పందుల్లా తిన్నంత తిని నాశనం చేసి వెళ్ళిపోయారన్నారు. రాష్ట్రానికి నాల్గవ సారి ముఖ్యమంత్రి అయిన తనకే రాష్ట్ర పరిస్థితి అర్థం కాని పరిస్థితి ఏర్పడింది. ఇప్పుడిప్పుడే ఒకొక్క అడుగు ముందుకు వేసి అభివృద్ధి, సంక్షేమానికి సమ ప్రాధాన్యత ఇస్తున్నామన్నారు. గత ప్రభుత్వం చేసిన 24 వేల కోట్ల రూపాయల రుణంను ప్రస్తుత ప్రభుత్వం తీర్చిందన్నారు. గతంలో ఎన్నడు లేని విధంగా ఈ 9 నెలల పాలనలో 12.92 శాతం వృద్ధి రేటును రాష్ట్రం సాధించిందన్నారు. బడుగు, బలహీన వర్గాల సంక్షేమం కోసం 3 లక్షల కోట్ల రూపాయలతో బడ్జెట్ తెచ్చామన్నారు. ఈ ఏడాది జూన్ నాటికి డిఎస్సీ నిర్వహించి ఉపాధ్యాయులుగా ఎంపికైన వారికి పోస్టింగ్ ఉత్తర్వులు ఇవ్వడం జరుగుతుందన్నారు. అలాగే మే నెలలో తల్లికి వందనం పథకంకు శ్రీకారం చుట్టనున్నామని, ఒక ఇంట్లో ఎంత మంది పిల్లలు వుంటే అంతమందికి 15 వేల రూపాయలు వారి బ్యాంకు ఖాతాల్లో జమ చేయడం జరుగుతుందన్నారు. అలాగే అన్నదాత సుఖీభవ కింద అర్హులైన ప్రతి రైతుకు ఏడాదికి 20 వేల రూపాయలు ఇస్తామన్నారు. మత్స్యకారులకు 20 వేల రూపాయలు ఆర్థిక సహాయం అందిస్తామన్నారు. అలాగే పేదరిక నిర్మూలనే లక్ష్యంగా ఈ నెల 30వ తేదీ ఉగాది నుండి పి4కు శ్రీకారం చుట్టబోతున్నామన్నారు. పేదరిక నిర్మూలన విషయంలో ప్రజల నుండి అభిప్రాయాలు, వారి ఆలోచనలు తీసుకుని పి4 విధానంను అములు చేస్తామన్నారు. ఆర్థికంగా అగ్ర స్థానంలో వున్న 10 శాతం మంది అట్టడుగు స్థానంలో వున్న 20 శాతం మందికి చేయూత ఇవ్వడం ద్వారా పేదలను ఆర్థికంగా బలోపేతం చేయవచ్చునన్నారు. గత వైకాపా ప్రభుత్వం తప్పుడు విధానాలతో రాష్ట్రంను దోచుకుతింటే ఎన్డీఎ ప్రభుత్వం చిత్తశుద్ధితో ప్రతి ఒక్క రూపాయలు నిరుపేదల చెంతకు చేర్చుతుందన్నారు. తాను చెత్త నుండి సంపద సృష్టిస్తే గత వైకాపా పాలకులు చెత్తపై పన్ను వేసి ప్రజలను ఇబ్బందులకు గురి చేశారని ఇంటి ఎదుట వున్న చెత్తను మాత్రం తొలగించలేదన్నారు. గత వైకాపా ప్రభుత్వం గత ఐదేళ్ళలో ఒక్క గ్రామంలోను సిమెంటు రోడ్డు వేయలేదని, ఈ 9 నెలల కాలంలో 20 వేల కిమీ రోడ్డు మరమ్మత్తులు చేసి గుంతలు పూడ్చడం జరిగిందన్నారు. ఇప్పుడిప్పుడే నిలదొక్కుకుని ప్రజలు మెచ్చేలా పాలన సాగిస్తామన్నారు. రాష్ట్రంలో అమరావతి పనులు పట్టాలు ఎక్కాయని, అలాగే పోలవం ప్రాజెక్టు పనులు వేగంగా జరుగుతున్నాయన్నారు. అలాగే ప్రతి ఇంటిపై ఇక సోలార్ వెలుగులు రానున్నాయని, ప్రజలు తమ ఇళ్ళపై సౌర విద్యుత్ ఉత్పత్తి చేస్తే విద్యుత్ బిల్లుల భారం వుండదన్నారు. ఇంటిపై సోలార్ విద్యుత్ ప్లాంట్ ఏర్పాటు ద్వారా ప్రతి ఇల్లు నెలకు 200 యూనిట్ల విద్యుత్ ఉత్పత్తి చేసుకోవచ్చునన్నారు. ఈ కార్యక్రమంలో జిల్లా ఇన్‌ఛార్జీ మంత్రి, రాష్ట్ర రవాణా మంత్రి మండిపల్లి రాంప్రసాద్‌రెడ్డి, చిత్తూరు ఎంపీ దగ్గుమళ్ళ ప్రసాదరావు, కలెక్టర్ సుమిత్‌కుమార్, ప్రభుత్వ విప్, గంగాధరనెల్లూరు ఎమ్మెల్యే వివిఎం థామస్, చిత్తూరుఎమ్మెల్యే గురజాల జగన్మోహన్ నాయుడు, పూతలపట్టు ఎమ్మెల్యే డాక్టర్ కలికిరి మురళీమోహన్, నగరి ఎమ్మెల్యే గాలి భానుప్రకాష్, చంద్రగిరి ఎమ్మెల్యే పులివర్తి నాని, పలమనేరు ఎమ్మెల్యే అమరనాథరెడ్డి, అనంతపురం రేంజ్ డిఐజి షిమోషి బాజ్‌పేయ్, ఎస్పీ మణికంఠ చందోలు, జాయింట్ కలెక్టర్ జి.విద్యాధరి, కడ పిడి వికాస్ మర్మత్, జిల్లా అటవీశాఖ అధికారి భరణి, అసిస్టెంట్ కలెక్టర్ హిమవంశీ, జిల్లా తెలుగుదేశంపార్టీ అధ్యక్షులు సిఆర్ రాజన్, మాజీఎమ్మెల్యే సికెబాబు, మాజీ ఎమ్మెల్యే ఎఎస్ మనోహర్, మాజీఎమ్మెల్సీ బిఎన్.రాజసింహులు, మాజీ ఎమ్మెల్యే ఆర్. గాంధీ, చుడా ఛైర్‌పర్సన్ కఠారి హేమలత తదితరులు పాల్గొన్నారు.

మార్చిలోనే ఎండమంటలు!

>> దీంతోపాటు వడగాలుల ప్రభావం కూడా అధికంగా ఉంటుందని భారత వాతావరణ శాఖ విడుదల చేసిన బులెటిన్‌లో పేర్కొందని విపత్తుల సంస్థ ఎండి కూర్మనాథ్ తెలిపారు. మార్చి నుంచి మే నెల వరకు చూసుకుంటే శ్రీసత్యసాయి, అన్నమయ్య, వైఎస్సార్ జిల్లాల్లోని కొన్ని ప్రాంతాలు మినహా మిగిలిన చోట్ల సాధారణం కంటే ఎక్కువ ఉష్ణోగ్రతలు నమోదు కానున్నట్లు తెలిపారు. తీవ్రమైన వడగాలులు వీచే అవకాశం ఉందన్నారు. మార్చిలో ఉత్తరాంధ్రలో ఎండ ప్రభావం ఎక్కువగా ఉంటుందన్నారు. చిత్తూరు, అన్నమయ్య, తిరుపతి జిల్లాల్లోని కొన్ని ప్రాంతాలు మినహా మిగిలిన చోట్ల సాధారణం కంటే అధిక ఉష్ణోగ్రతలు నమోదయ్యే అవకాశం ఉందని వెల్లడించారు.

ప్రాణ నష్టం జరగకుండా చర్యలు: విపత్తుల నిర్వహణ సంస్థ తగు చర్యలు తీసుకుని ఎప్పటికప్పుడు ఎండతీవ్రతపై ముందస్తుగా హెచ్చరికలు జారీ చేస్తుందన్నారు. జిల్లాయంత్రాంగం సమన్వయ చర్యలతో ప్రాణనష్టాన్ని తగ్గించగలుగుతుందన్నారు. ఎండ తీవ్రత

గడిచిన ఎనిమిది సంవత్సరాల్లో సమోదైన అత్యధిక ఉష్ణోగ్రతల వివరాలు క్రింది విధంగా ఉన్నట్లు విపత్తుల నిర్వహణ సంస్థ మేనేజింగ్ డైరెక్టర్ కూర్మనాథ్ వెల్లడించారు.

క్రమ సంఖ్య	సంవత్సరం	జిల్లా	మండలం	తేది	సమోదైన అధిక ఉష్ణోగ్రత వివరాలు
01	2017	ప్రకాశం	టంగుటూరు	17-05-17	47.8°C
02	2018	నెల్లూరు	మర్రిపాడు, దామేళ్లి	31-05-18	45.6°C
03	2019	కృష్ణా	ఇబ్రహీంపట్నం	26-05-19	47.3°C
04	2020	కృష్ణా	పమిడిముక్కల	21-05-20	47.8°C
		గుంటూరు	బట్టిప్రోలు	21-05-20	
		ప్రకాశం	కనిగిరి	23-05-20	
05	2021	పశ్చిమ గోదావరి	పెదపాడు	31-03-21	45.9°C
06	2022	తిరుపతి	గూడూరు	01-05-22	45.9°C
07	2023	తూర్పుగోదావరి	రాజమహేంద్రవరం రూరల్	16-05-23	46.8°C
		కాకినాడ	సామర్లకోట	16-06-23	
08	2024	నంద్యాల	గోస్పాడు	03-05-24	47.7°C

అంచనాల నేపథ్యంలో జిల్లా అధికారులు దృష్టి సారించాలని ఇప్పటికే సూచనలు జారీ చేశామన్నారు. విపత్తుల నిర్వహణ సంస్థలోని స్టేట్ ఏమర్జన్సీ ఆపరేషన్ సెంటర్ నుంచి ఎప్పటికప్పుడు అధిక ఉష్ణోగ్రతలు, వడగాల్పులపై పర్యవేక్షిస్తామన్నారు. జిల్లా యంత్రాంగానికి రెండు రోజుల ముందుగానే ఉష్ణోగ్రత వివరాలు, వడగాల్పులు, ఎండ తీవ్రతపై సూచనలు జారీచేయనున్నట్లు చెప్పారు. రియల్ టైమ్ లో ఎండ ప్రభావం చూపే మండల అధికారులను, ప్రజలను అప్రమత్తం చేయనున్నట్లు తెలిపారు. ఎండల సమాచారం కోసం 24 గంటలు అందుబాటులో ఉండే విపత్తుల సంస్థ స్టేట్ కంట్రోల్ రూమ్ నెంబర్లు 112, 1070, 18004250101 సంప్రదించాలన్నారు. ప్రజల ఫోన్లకు విపత్తుల సంస్థ నుంచి వడగాల్పుల హెచ్చరిక సందేశాలు వచ్చినప్పుడు తప్పనిసరిగా జాగ్రత్తలు తీసుకోవాలని విజ్ఞప్తి చేశారు. మరోవైపు ఎండలతో పాటు క్యుములోనింబస్ మేఘాల వలన ఆకస్మికంగా భారీవర్షాలు. పిడుగులు పడనున్నందున చెట్ల క్రింద ఉండకుండా ప్రజలు అప్రమత్తంగా ఉండాలన్నారు.

ఎండ ప్రభావానికి గురికాకుండా వేసవి జాగ్రత్తలు

వేసవి కాలం ఎండ తీవ్రతకు గురికాకుండా దినసరి కూలీలు ఉదయంపూటనే పనులు పూర్తిచేసుకొని మధ్యాహ్నం నీడలో ఉండేలా చూసుకోవాలన్నారు. ఇక నుంచి మధ్యాహ్నం పూట బయటికి వెళ్లాలంటే తప్పకుండా గొడుగులు వెంట తీసుకెళ్లాలన్నారు. తెలుపు రంగు, పలుచటి కాటన్ వస్త్రాలు ధరించడం, కర్చీఫ్ కట్టుకోవడం , టోపి పెట్టుకోవడం వంటి చిన్న చిన్న జాగ్రత్తలు ఖచ్చితంగా పాటించాలన్నారు. గర్భిణీలు, బాలింతలు, చిన్నపిల్లలు, వృద్ధులు వీలైనంత వరకు ఇంట్లోనే జాగ్రత్తగా ఉండాలన్నారు. ద్విచక్ర వాహనదారులు తప్పకుండా హెల్మెట్ ధరిం చాలన్నారు. డీహైడ్రేట్ కాకుండా ఉండటానికి ఓరల్ రీహైడ్రేషన్ సొల్యూషన్ (ఓఆర్ఎస్) ఇంట్లో తయారుచేసిన పానీయాలైన లస్సీ, నిమ్మకాయ నీరు, మజ్జిగ, కొబ్బరి నీరు మొదలైనవి త్రాగాలి. మంచినీరు ఎక్కువగా తీసుకోవాలని విపత్తుల నిర్వహణ సంస్థ ఎండి కూర్మనాథ్ సూచించారు.

కమనీయం.. గౌరీశంకర కల్యాణం

>> స్వామి అమ్మవార్ల మాంగల్యధారణ సందర్భంగా వివాహం చేసుకోవటం ఆనవాయితి. ఈ అనవాయితిఈ ఏడాది కూడా సాగింది. అయితే కొంత కాలం దొంగపెళ్ళిళ్ళు విచ్చల విడిగా జరుగుతున్నాయని గగ్గోలు పుట్టింది. తరువాత బాల్యవివాహాలకు సంబంధించి రభస చెలరేగటంతో స్వామి అమ్మవార్ల కళ్యాణోత్సవానికి వచ్చే భక్తుల సంఖ్య గణనీయంగా తగ్గింది. 2005వ సంవత్సరం సరాసరి ఇక్కడకు మానవహక్కుల కమిషన్ రావటంతో ఈ సమస్యకు ప్రత్యేక ప్రాధాన్యత చోటు చేసుకుంది.అప్పటి నుంచి ఇక్కడ బాల్య వివాహాల నిర్మూలనకుజిల్లా రెవెన్యూ,పోలీసు,దేవదాయశాఖఅధికారులు కృషి చేస్తున్నారు.

చండికేశ్వరుని రాయబారం ఆకర్షణీయం: స్వామి అమ్మవార్ల కళ్యాణం జరిగే పెండ్లిమండపం వద్ద కళ్యాణోత్సవానికి ముస్తాబు చేసారు. సంప్రదాయబద్ధంగా మామిడి తోరణాల, అరటి చెట్లు కట్టారు.వేదిక వద్ద హోమం ఏర్పాటు చేసి పూజలు నిర్వహించారు. స్వామి వారి అంబారి వాహనాన్ని వివాహ వేదికలో నిలిపారు. స్వామి అమ్మవార్ల కళ్యాణానికి రాయబారిగా చండికేశ్వరుని రాయభారం సాగింది. చండికేశ్వరుడుగా ఆలయ పూజారి రామకృష్ణ వ్యవహరించారు. దేవేరి అడవిరాజు పుత్రిక శ్మశానాధీశుని వరించటం ఆ విషయాన్ని అడవిరాజు తిరస్కరించటం లాంటి సంఘటనలను కళ్ళకు కట్టినట్లు చండికేశ్వరుడు చదివి వినిపించారు. అడవిరాజు తిరస్కరించినప్పటికీ పార్వతీ దేవి వినకుండా తాను పరమేశ్వరుని వివాహ మాడటానికి నిర్ణయించుకొనగా ఆ నిర్ణయానికి పరమేశ్వరుడు తాను శ్మశానాధీశుడని కపాలు, పాములు తనకు పూల మాలలని వివరించటం అందుకు పార్వతీ దేవి అంగీకరించే కథను మూడుసార్లురాయబారిగా వెళ్ళి రావటం కథను పండిత పామరులకు అర్థమయ్యేటట్లు చదివి వినిపించారు.

మూడున్నర గంటలకు మాంగల్యధారణ: శ్రీకాళహస్తీశ్వర స్వామి దేవేరి జ్ఞాన ప్రసూనాంబ అమ్మవారి కళ్యాణంలో మాంగల్యధారణ ఘడియలు వేకువజాము ఖరారుచేసారు.ఈ మేరకు శాస్త్రోక్తంగా వేదపండితులు వేద మంత్రాలను పఠిస్తుండగా ఆలయప్రధానార్చకులు వరదా గురుకుల్ అమ్మవారి పల్లకిపై డాక్టర్ స్వామి నాథన్ గురుకుల్ స్వామి పల్లకిపై ఉంటూ స్వామి వారు అందించిన మాంగల్యాన్ని అమ్మవారి మెడలో ధరింపజేసే కార్యక్రమాలను కన్నుల పండువగా నిర్వహించారు.

ఈ కార్యక్రమాల్లో ఉభయదారులు కైకాల వారి సంఘం, తమిళనాడులోని తిరవళ్ళూరు జిల్లాలోని కొళవెళత్తూరుకు చెందిన సెంగుందర్ సంఘానికి చెందిన వారు, శాసనసభ్యుడు బొజ్జల వెంకటసుధీర్‌రెడ్డి దంపతులు,మాజీ ధర్మకర్తల మండలి చైర్మెన్ కోలా ఆనంద్‌కుమార్ దంప తులు, ఆలయ కార్యనిర్వహణాధికారి డి,బాపిరాజు సేవా కమిటి నాయకుడు మాజీ శ్రీకాళహస్తి వ్యవసాయమార్కెట్ కమిటి చైర్మెన్ రంగినేని చెం చయ్యనాయుడు బిజెపికి చెందిననాయకులు అమర్‌నాథ్,మేళాగారం సుబ్ర మణ్యంరెడ్డి, దిల్లిబాబు ఉత్సవాల ఇన్‌చార్జి లోకేష్‌రెడ్డి, ఇఇ మురళీధర్‌రెడ్డి, ఎఇఇ కిషోర్ ఇన్సెపెక్టర్ కృష్ణారెడ్డి, విద్యాసాగర్‌రెడ్డి టెంపుల్ ఇన్సెపెక్టర్స్ హరియాదవ్, సుదర్శనం పాల్గొన్నారు. కళ్యాణోత్సవం అంగరంగవైభంగా సాగింది.స్వామి అమ్మవార్ల కళ్యాణానికి విజయసారధి వ్యాఖ్యాతగా వ్యవహరించారు. ఈ సందర్భంగా డివైయస్‌పి నరసిం హామూర్తి, సివిలు గోపి, తిమ్మప్ప, వెంకటేశ్వర్లు, రవినాయక్ వారి సిబ్బంది బందోబస్తుతో పాటు బాల్య వివాహాల నిర్వహణను ప్రత్యేకంగా పర్యవేక్షించారు.

శనివారం రాజంపేట ప్రభుత్వ ఆసుపత్రి నుంచి కడపకు పోసాని మురళీకృష్ణను తరలిస్తున్న దృశ్యం

పోసానికి అస్వస్థత: కడప రిమ్స్‌కు తరలింపు

రాజంపేట అర్బన్, మార్చి1 ప్రభాతవార్త: సినీ నటుడు పోసాని మురళీకృష్ణ శనివారం అస్వస్థతకు గురయ్యారు. శుక్రవారం ఉమ్మడి కడప జిల్లా రాజంపేట సబ్ జైలుకు తరలించిన విషయం తెలిసిందే. రాజంపేటకు వచ్చిన కొద్దిసేపటికే ఆయనకు కడుపునొప్పి, విరోచనాలు అయ్యాయి. శనివారం మరలా అస్వస్థతకు గురి కావడంతో వైద్యం కోసం జైలు అధికారులను కోరినట్టు తెలిసింది. జైలుకు వచ్చిన వైద్యులు పరీక్షల కోసం రాజంపేట ప్రభుత్వ ఆసుపత్రికి తరలించారు. అక్కడ పరీక్షల అనంతరం మెరుగైన వైద్యం కోసం కడప రిమ్స్ కు తరలించాలని సూచించారు. ఈ మేరకు పోలీసు అధికారులు బందోబస్తు కడప రిమ్స్ కు తరలించారు. అక్కడ పోసాని మురళీకృష్ణకు వైద్యం అందిస్తున్నట్టు తెలిసింది. ప్రస్తుతం ఆయన ఆరోగ్యం నిలకడగా ఉన్నట్లు సమాచారం. అనారోగ్య పరిస్థితుల నేపథ్యంలో పోసాని మురళీకృష్ణ బెయిల్ కోసం పిటిషన్ దాఖలు చేసినట్టు తెలిసింది. మరోవైపు పోలీసులు కూడా పోసానినీ విచారించేందుకు దాఖలు చేసినట్లు తెలిసింది. రెండు పిటిషన్లు సోమవారం విచారణకు రానున్నట్లు సమాచారం.

ఇదిలా ఉండగా పోసాని మురళీకృష్ణను సబ్ జైల్లో రాజంపేట ఎమ్మెల్యే ఆకేపాటి అమర్‌నాథ్ రెడ్డి పరామర్శించారు. ఆయన అనారోగ్యం ఉన్నట్లు చెప్పారు. మరోవైపు రైల్వేకోడూరు మాజీ ఎమ్మెల్యే కొరముట్ల శ్రీనివా సులు కూడా పోసానినీ కలిసేందుకు ప్రయత్నించి విఫలమయ్యారు. ఆయన్ను సబ్ జైల్‌లోకి వెళ్లేందుకు జైలు అధికారులు ఒప్పుకోలేదు.

ఇంటర్ పరీక్షలు ప్రారంభం

>> నింబంధనలను తప్పకుండా పాటించాలని చెప్పారు.

ఆల్ ది బెస్ట్ చెప్పిన సీఎం చంద్రబాబు,విద్యా మంత్రి నారా లోకేష్: ఇంటర్ పరీక్షలు ప్రారంభం సందర్భంగా విద్యార్థులకు ముఖ్యమంత్రి చంద్రబాబు నాయుడు ఆల్ ది బెస్ట్ చెప్పారు. ట్విట్టర్ వేదికగా ఆయన స్పందిస్తూ.. ఇవాళ పరీక్షలకు హాజరువుతున్న స్టూడెంట్స్‌లో ధైర్యం నింపారు. విద్యార్థులు తమ బెస్ట్ ఇవ్వాలన్నారు. ఫోకస్ చెదరకుండా చూసుకోవాలన్నారు. తమ ప్రతిభ మీద తాము నమ్మకం ఉంచాలని సీఎం సూచించారు. "ఎక్స్" వేదికగానే విద్యామంత్రి నారా లోకేష్ కూడా ఇంటర్మీడియట్ విద్యార్థులకు ఆల్ ది బెస్ట్ చెప్పారు. విద్యార్థులు ఏకాగ్రతతో పరీక్షలు రాయాలన్నారు మంత్రి లోకేష్. అలాగని అనవసర ఒత్తిడి పడొద్దని సూచించారు. ఇన్నాళ్లుగా చేసిన ప్ర

అనంతపురంలో ఘనంగా ఎస్‌సిటి, ఎస్ఐల పాసింగ్ అవుట్ పెరేడ్

గౌరవందనం స్వీకరిస్తున్న హోంమంత్రి, డిజిపిలు

-ముఖ్య అతిథులుగా హాజరైన హోంమంత్రి వంగలపూడి అనిత, డిజిపి హరీష్ కుమార్ గుప్తా

అనంతపురం కలెక్టరేట్, మార్చి 1 ప్రభాతవార్త
అనంతపురంలోని పోలీసు శిక్షణ కళాశాలలో శిక్షణ పూర్తి చేసుకున్న 394 ఎస్‌సిటి, ఎస్ఐల పాసింగ్ అవుట్ పరేడ్ కార్యక్రమం శనివారం ఘనంగా నిర్వహించారు. ఈ కార్యక్రమంలో రాష్ట్ర హోంశాఖామంత్రి వంగలపూడి అనిత, రాష్ట్ర డిజిపి హరీష్‌కుమార్‌గుప్తా ముఖ్యఅతిథులుగా పాల్గొని ఎస్‌సిటి, ఎస్ఐలకు దిశానిర్దేశం చేశారు. ఈ సందర్భంగా హోంశాఖామంత్రి వంగలపూడి అనిత మాట్లాడుతూ ముఖ్యమంత్రి నారా చంద్రబాబునాయుడు నేతృత్వంలో డైరెక్టర్ జనరల్ ఆఫ్ పోలీస్ హరీష్‌కుమార్‌గుప్తా, సారథ్యంలో ఆంధ్రప్రదేశ్ పోలీస్‌శాఖ తన మెరుగైన పనితీరుతో ప్రజలను ఆకట్టుకుంటోందని నిరంతరం మెరుగైన సేవలను అందించడంలో పోలీసుశాఖ కృషి ఎనలేనిదని, అందుకు ముందుగా డిజిపి, పోలీసుశాఖను మనస్ఫూర్తిగా అభినందిస్తున్నానని అంతటి గొప్ప శాఖకు నేను హోంమంత్రిగా వున్నందుకు గర్వపడుతూ ఇంతటి అద్భుతమైన అవకాశం ఇచ్చిన ముఖ్యమంత్రికి మరోసారి హోంశాఖామంత్రి కృతజ్ఞతలు తెలియచేశారు. శనివారం 394 మంది సబ్ ఇన్‌స్పెక్టర్ల పాసింగ్ అవుట్ పెరేడ్‌కు హాజరైనందుకు చాలా సంతోషంగా వుందన్నారు. విజయవంతగా శిక్షణ పూర్తి చేసుకుని విధుల్లో చేరబోతున్న నూతన సబ్ ఇన్‌స్పెక్టర్లకు నా హృదయపూర్వక అభినందనలు తెలియచేస్తున్నానన్నారు. పోలీసు ఉద్యోగం మిగిలిన ఉద్యోగాల వంటిది కాదని ఇందులో మీరు 24 గంటలు వారానికి 7 రోజులు విధుల్లో వుంటారని మీకు కావాల్సిన గుణాలు, నిజాయతీ, నిష్పక్షపాతం, బాధితుల పట్ల సానుభూతి, విధి పట్ల విబద్ధత, గౌరవప్రసదమైన ఈ ఉద్యోగంలో మీరు సమాజాన్ని సుస్థిరంగా వుంచి శాంతిభద్రలను కాపాడే కీలక బాధ్యతలు కలిగి వుంటారని ప్రజల ధన, మాన, ప్రాణాలను రక్షించి నేరాలను కట్టుదిట్టంగా అరికట్టడానికి అలాగే చట్టాన్ని నిష్పక్షపాతంగా అమలు చేయడానికి మీరు సమర్థవంతంగా పనిచేయాల్సిన ఆవశ్యకత వుందన్నారు. ప్రజల సమస్యల పరిష్కారం కోసం నిరంతరం కృషి చేస్తూ బాధితులకు న్యాయం చేయడం ద్వారానే వారికి భరోసా కలుగుతుందన్నారు. అప్పుడే మీరు మీ వృత్తికి న్యాయం చేసిన వారవుతారనే విషయాన్ని గుర్తు పెట్టుకోవాలన్నారు. ఈ ఉద్యోగం మీరు అహర్నిశలు ఎంతో శ్రమించి పగలు రేయి కష్టపడి సాధించారని, ఈ డ్యూటీని నిజాయితీగా సమర్థవంతంగా నిర్వర్తించడంతో పాటున ప్రజలకు నిష్పక్షపాతంతో కూడిన సేవలను అందించాలని నూతనంగా సబ్ ఇన్‌స్పెక్టర్లుగా శిక్షణ పూర్తి చేసుకున్న మీలో 97 మహిళా సబ్ ఇన్‌స్పెక్టర్లు వుండడం సంతోషంగా వుందన్నారు. మరి ఈ క్రమంలో రాష్ట్రంలో ఈ మధ్యకాలంలో మహిళలపై దాడులకు తెగపడుతున్న సంఘటనలు చూస్తున్నామని మహిళలు, చిన్నారులపై ఏ చిన్న నేరం జరగకుండా వారిని కాపాడే బాధ్యత మనందరిపై వుందన్నారు. నేడు ఎంతగానో మారుతోందని అంతే వేగంగా నేరాలు కూడా సరికొత్త దారుల్లో ఊహకందని రీతుల్లో ప్రజలను కబళిస్తున్నాయని అందుకు ధీటుగా మన ఆంధ్రప్రదేశ్ పోలీస్‌శాఖ ఆధునిక సాంకేతిక పరిజ్ఞానాన్ని అందిపుచ్చుకుంటూ నేరాలను నియంత్రిస్తూ ప్రజలకు నిరంతరంన అందుబాటులో వుంటూ అత్యుత్తమ సేవలు అందిస్తుందన్నారు. నేర రహిత సమాజస్థాపన కోసం మన ప్రభుత్వం పనిచేస్తోందని ఇందులో రాజీ ప్రసక్తే లేదని నేర రహిత సమాజమే లక్ష్యంగా అడుగులు వేస్తున్నామన్నారు. ప్రస్తుతం రాష్ట్రంలో శాంతిభద్రతలను పరిరక్షించడం ద్వారా ప్రజలకు భరోసా కల్పించాల్సిన గురుతర బాధ్యత ప్రధానంగా పోలీసుశాఖపై వుందన్నారు. టెక్నాలజీలో ఎప్పటికప్పుడు మెరుగుపడుతుండాలని, దేశంలో పెరుగుతున్న సైబర్ నేరాలకు అడ్డుకట్ట వేయడానికి సాంకేతిక పరిజ్ఞానాన్ని విస్తృతంగా వాడి సైబర్ నేరాలు అరికట్టేలా కృషి చేయాలన్నారు. రాష్ట్రంలో ఒక ప్రధాన సమస్య గంజాయి అయిన గంజాయి రహిత రాష్ట్రంగా తీర్చిదిద్దడమే ప్రభుత్వ లక్ష్యమన్నారు. గంజాయి, డ్రగ్స్‌పై సదస్సులు పెట్టి ప్రజల్లో అవగాహన తీసుకరావాలన్నారు. గంజాయి నిర్మూలనకు యాంటి నార్కోటిక్ టాస్క్ ఫోర్స్‌ను ఏర్పాటు చేసి మన రాష్ట్రమును పూర్తిగా గంజాయి, డ్రగ్స్ ఫ్రీ రాష్ట్రంగా చేయడమే ధ్యేయంగా ఈ రాష్ట్ర ప్రభుత్వం పనిచేస్తోందన్నారు. పోలీసు వ్యవస్థలో సిబ్బంది కొరతను దృష్టిలో వుంచుకుని న్యాయపరమైన సమస్యల వల్ల ఆగిపోయిన కానిస్టేబుల్ నియామక ప్రక్రియను త్వరలోనే పూర్తి చేసి 6,100 కానిస్టేబుల్ ఉద్యోగాలను భర్తీ చేస్తామన్నారు. పోలీసు వ్యవస్థలో అన్ని స్థాయిలోని సిబ్బందికి సకాలంలో పదోన్నతులు ఇవ్వడం ద్వారా వారిలో నూతన ఉత్తేజాన్ని నింపి ఆత్మ విశ్వాసంతో పనిచేసే వాతావరణాన్ని కల్పించి పోలీసు వ్యవస్థ ప్రతిష్టను పెంపొందించేందుకు కృషి చేస్తున్నామన్నారు. దేశంలో మునుపెన్నడూ లేని విధంగా బ్యాంకు ఖాతాల ద్వారా పోలీసు సిబ్బందికి ఉచిత ప్రమాద బీమా కోటి రూపాయలు, హోంగార్డులకు 30 లక్షలు, మానిటరీ ప్రయోజనం కల్పించారు. పోలీసు సిబ్బంది వాటి కుటుంబసభ్యుల మెరుగైన ఆరోగ్యం కోసం హెల్త్‌క్యాంపులు నిర్వహిస్తున్నామన్నారు. నేర రహిత రాష్ట్రంగా తీర్చిదిద్దడమే మన ప్రభుత్వ లక్ష్యమని, ఇందుకోసం రాష్ట్రంలో పనిచేస్తున్న పోలీసు సిబ్బంది అందరూ ఇదే లక్ష్యంతో పనిచేసి రాష్ట్రానికి మంచి పేరు తీసుకొచ్చేవిధంగా కృషి చేయాలన్నారు.

రాష్ట్రస్థాయి స్పోర్ట్ అండ్ గేమ్స్ మీట్ ఆయుర్వేద కళాశాల విద్యార్థులు

గెలుపు, ఓటములను సమంగా స్వీకరించాలి

- విజయవాడ ప్రభుత్వ ఆయుర్వేద కళాశాల ప్రిన్సిపాల్ డాక్టర్ పి. సాయి సుధాకర్

విజయవాడ,మార్చి1,ప్రభాతవార్తప్రతినిధి: విద్యార్థులు క్రీడా స్ఫూర్తితో ముందుకు సాగినప్పుడే జీవితంలో సైతం గెలుపు, ఓటములను సమానంగా స్వీకరించగలరని విజయవాడ డాక్టర్ ఎన్ఆర్ఎస్ ప్రభుత్వ ఆయుర్వేద కళాశాల ప్రిన్సిపాల్ డాక్టర్ పి. సాయి సుధాకర్ అన్నారు. చదువుతో పాటు ఆటలు జీవితంలో భాగంగా చేసుకోవాలని రాష్ట్రాస్థాయి ఆయుష్ పరిధిలోని వైద్యకళాశాలల స్పోర్ట్స్ అండ్ గేమ్స్ మీట్ లో ప్రతిభ చూపిన విద్యార్థుల అభినందన సభ శనివారం జరిగింది. ఈ సందర్భంగా డాక్టర్ ఎన్ఆర్ఎస్ ప్రభుత్వ ఆయుర్వేద కళాశాల ఆధ్వర్యంలో నిర్వహించిన అభినందన సభకు ముఖ్య అతిథిగా హాజరైన ప్రిన్సిపాల్ డాక్టర్ పి. సాయి సుధాకర్ మాట్లాడుతూ కష్టపడి కాకుండ ఇష్టపడి చదవడం, క్రమశిక్షణ, నైపుణ్యాలను పెంచుకోవడం వల్ల విద్యార్థులు ఉన్నత శిఖరాలను అధిరోహించ గలరన్నారు. ప్రతి ఒక్కరూ నిత్యం వ్యాయామం చేయడం వలన మానసికంగా, శారీరకంగా దృఢంగా తయారవుతారన్నారు.క్రీడలను కూడా జీవితంలో భాగం చేసుకోవాలని సూచించారు. ఏలూరు జిల్లా పత్తిపాడులోని ఏఎస్ఆర్ హోమియో పతి వైద్య కళాశాల క్రీడా ప్రాంగణంలో ఈ నెల 24 నుండి 26 వరకు మూడు రోజుల పాటు నిర్వహించిన వాలీబాల్, రన్నింగ్, షార్ట్‌పుట్‌ల్లో ప్రతిభ చూపారు.

సింగపూర్ తెలుగు సమాజం వేడుకలకు స్పీకర్, డిప్యూటీ స్పీకర్‌కు ఆహ్వానం

విశాఖపట్నం, మార్చి1, ప్రభాతవార్త: సింగపూర్ తెలుగు సమాజం ప్రతినిధులు ఆంధ్రప్రదేశ్ శాసనసభ స్పీకర్ అయ్యన్నపాత్రుడుని స్పీకర్ ఛాంబర్‌లో శుక్రవారం మర్యాదపూర్వ కంగా కలిశారు. 1975లో స్థాపితమైన ఈ సంఘం గోల్డెన్ జూబిలీ వేడుకలను ఏప్రిల్ 2025లో ఘనంగా నిర్వహిం చడానికి సన్నాహాలు చేస్తున్నారు.ఈ సందర్భంగా సమాజ అధ్యక్షుడు బొమ్మ రెడ్డి శ్రీనివాసులు రెడ్డి, కాకర్ల మహేష్ చౌదరి స్పీకర్ అయ్యన్నపాత్రుడుని, డిప్యుటీ స్పీకర్ రఘు రామకృష్ణారాజుని వ్యక్తిగతంగా కలిసి, వేడుకలకు సాధారంగా ఆహ్వానించారు.సింగపూర్‌లో స్థాపితమైన తెలుగు సమాజం, ప్రముఖ తెలుగు సంఘాలలో ఒకటైన ఈ సంస్థ తెలుగువారి సాంస్కృతిక, సాహిత్య, సామాజిక, విద్యా సేవా కార్యక్రమాలకు వేదికగా నిలుస్తోందని వారు తెలిపారు. దశాబ్దాలుగా ఈ సంస్థ తెలుగు రాష్ట్రాలతో బంధాన్ని పెంపొందిస్తూ, రెండు ప్రాంతాల మధ్య పెట్టుబడులు, మైగ్రేషన్ మార్పిడులను ప్రోత్స హించడంలో కీలక పాత్ర పోషిస్తోందని అన్నారు. స్పీకర్ అయ్యన్నపాత్రుడు హాజరు సమాజానికి గౌరవంగా ఉండటంతో పాటు, ప్రపంచవ్యాప్తంగా ఉన్న తెలుగువారికి గొప్ప ప్రేరణగా నిలుస్తుందని బొమ్మరెడ్డి శ్రీనివాసులు రెడ్డి పేర్కొన్నారు.

రాయలసీమలో వలసల నివారణే ప్రధాన లక్ష్యం

- రైతులు సంతోషంగా ఉండాలి: మంత్రి లోకేష్

మాట్లాడుతున్న మంత్రి లోకేష్

మంత్రాలయం,మార్చి 1,ప్రభాతవార్త:రాష్ట్రంలోని రాయలసీమ జిల్లాలైన కర్నూలు, కడప, అనంతపురం,చిత్తూరు జిల్లాల్లో వలసలు నివారించి ప్రజలకు ఉపాధి కల్పించడమే ప్రభుత్వ లక్ష్యమని రాష్ట్రఐటి, విద్యాశాఖ మంత్రి నారా లోకేష్ అన్నారు. శనివారం ప్రసిద్ధ పుణ్యక్షేత్రమైన మంత్రాలయం శ్రీ రాఘవేంద్రస్వామి మఠంలో నిర్వహిస్తున్న గురుభక్తి ఉత్సవాలకు ముఖ్య అతిథిగా హాజరయ్యారు.ఈ సందర్భంగా ఆయన మాట్లాడుతూ రాష్ట్రంలోని అన్ని జిల్లాలకన్నా రాయలసీమ జిల్లాల ప్రాంత ప్రజలు ఎక్కువగా వలసలు వెళుతున్నట్లు తమ దృష్టికి వచ్చిందన్నారు.స్థానికంగా ప్రజలకు ఉపాధి లేకపోవడంతోనే ఈ పరిస్థితి ఏర్పడిందన్నారు. ప్రస్తుతం కూటమి ప్రభు త్వం అధికారంలోకి రావడంతో రాష్ట్రంలో అనేక పెట్టుబ డులు వస్తున్నట్లు తెలిపారు.రాయలసీమ జిల్లాల్లో పరిశ్రమలు ఏర్పాటుచేసి నిరుద్యోగులకు,ప్రజలకు ఉపాధి అవకాశాలు కల్పిస్తామన్నారు. అదేవిధంగా రైతులకు సాగునీరు అందించేందుకు చర్యలు తీసుకుంటామన్నారు.ఈ సంవత్సరం ఖరీఫ్ సీజన్‌లో భగవంతుడి దయవలన వర్షాలు సమృద్ధిగా కురవాలన్నారు.తద్వారా రైతులకు పంటలు బాగావండి సంతోషంగా ఉండాలని ఆకాక్షించారు. ఈ కార్యక్రమంలో టిడిపి జిల్లా అధ్యక్షులు తిక్కారెడ్డి,నియోజకవర్గ ఇంఛార్జ్ రాఘవేంద్రరెడ్డి,శ్రీనివాస్‌రెడ్డి,ఎంపి బస్తిపాటి నాగరాజు,పత్తికొండ ఎంఎల్ఏ కెఈ శ్యాంబాబు,సోమిశెట్టి వెంకటే శ్వర్లు,ముత్తురెడ్డి, పల్లెపాడు రామిరెడ్డి,చూడి ఉలిగయ్య, రఘునాథ్‌రెడ్డి, రామకృష్ణారెడ్డి, రమాకాంత్‌రెడ్డి, కలెక్టర్ రంజిత్‌భాష,ఎస్‌పి విక్రాంత్‌పాటిల్

కూటమి వార్షిక బడ్జెట్ ప్రజాహితంగా ఉంది

- బిజెపి రాష్ట్ర అధ్యక్షురాలు, ఎంపి దగ్గుబాటి పురందేశ్వరి

విజయవాడ బిజెపి కార్యాలయంలో జరిగిన సమావేశంలో ప్రసంగిస్తున్న దగ్గుబాటి పురందేశ్వరి

విజయవాడ,మార్చి1,ప్రభాతవార్తప్రతినిధి: కూటమి ప్రభుత్వం ప్రవేశపెట్టిన వార్షిక బడ్జెట్ ప్రజాహితంగా ఉందని బీజేపీ రాష్ట్ర అధ్యక్షురాలు, ఎంపీ దగ్గుబాటి పురందేశ్వరి అన్నారు. విద్య, వైద్యం, పంచాయతీరాజ్ శాఖలకు పెద్దపీట వేశారని అభిప్రాయపడ్డారు. ఐదేళ్ల కాలంలో విచ్ఛిన్నమై అప్పుల ఊబిలో కూరుకుపోయిన రాష్ట్రానికి కేంద్ర ప్రభుత్వం ఆది నుంచి తగిన సహకారం అందిస్తోందని అన్నారు. తమ పార్టీ ఎమ్మెల్యేలు బడ్జెట్ చర్చల్లో పాల్గొని తమ వాణి వినిపిస్తారని తెలిపారు. మొదటి నుంచి తమ పార్టీ అధినేత అమిత్ షా సూచించినట్లుగా భారతీయ జనతా పార్టీ ప్రజల వాణిగా ఉంటుందని పురందేశ్వరి అన్నారు. భారతీయ జనతాపార్టీ రాష్ట్ర కార్యాలయం లో పలువురు బిజెపి రాష్ట్ర అధ్యక్షురాలు దగ్గుబాటి పురందేశ్వరి చేతులు మీదుగా కాషాయ కండువా కప్పుకున్నారు.వారిలో అన్నమయ్య జిల్లా రైల్వే కోడూరు నియోజకవర్గం చిట్వేల్ మండలానికి చెందిన పారిశ్రామికవేత్త చంద్రశేఖర్ బిజెపి లో చేరారు.చంద్రశేఖర్ యూరప్ లో స్థిరపడి అనంతరం స్వదేశానికి వచ్చి ప్రధానమంత్రి నరేంద్ర మోడీ పారిపాలన నచ్చి పార్టీ లో చేరుతున్నట్లు బిజెపి రాష్ట్ర అధ్యక్షురాలు దగ్గుబాటి పురందేశ్వరి ఈసందర్భంగా చెప్పారు.వైసీపీ రాయలసీమ జోన్ మహిళా నేత రైల్వే కోడూరు మండలానికి చెందిన కుప్పాల జ్యోతి కాషాయ కండువా కప్పుకున్నారు.చేరికలను ఉద్దేశించి బిజెపి రాష్ట్ర అధ్యక్షురాలు దగ్గుబాటి పురందేశ్వరి మాట్లాడుతూ బిజెపి బలోపేతానికి కృషి చేయాలని అదేవిధంగా పార్టీ లో భాధ్యతలు కూడా నిర్వర్తించే విధంగా నేతలు సమయం కేటాయించి పార్టీ కోసం పని చేయాలని పిలుపునిచ్చారు.ఇటీవల ఇండియాటుడే నిర్వహించిన సర్వేలో ఇప్పటికిప్పుడు ఎన్నికలు జరిగితే బీజేపీ 52 శాతం ఓట్లు సాధిస్తుందని అన్నారు. పార్టీ పట్ల ప్రజల్లో పెరుగుతున్న ఆదరణ వారి ఆశీర్వాదానికి నిదర్శనమని చెప్పారు. ఆర్థికంగా చితికిపోయిన రాష్ట్రాన్ని పునర్ నిర్మించే దిశగా బడ్జెట్ ఉందని ఆదోని ఎమ్మెల్యే డాక్టరు పార్థసారథి తెలిపారు. ఇది దిద్దుబాటు బడ్జెట్‌గా పేర్కొన్నారు. కేంద్ర ప్రభుత్వం నిధులు ఇస్తున్నా సాయం తీసుకునేందుకు తమ వాటా నిధులు ఇవ్వలేని స్థితిలో గత ప్రభుత్వ పాలన ఉందని అన్నారు. కాని ఇప్పుడు ఆగిన ఆ 74 పథకాలకు ఈ బడ్జెట్‌లో కేటాయింపులు చేశారని ఎమ్మెల్యే పార్థసారథి అన్నారు.ఇకవిజయవాడ పశ్చిమ నియోజకవర్గం పరిధిలోని అమ్మ ఆసుపత్రి వైద్యులు దుర్గా శ్రీలక్ష్మీపవన్ కుమార్‌తోపాటు చిన్నపిల్లల వైద్య నిపుణులు డాక్టర్ శ్రీదేవిలకు స్థానిక ఎమ్మెల్యే సుజనా చౌదరి సమక్షంలో బీజేపీలో చేరారు.

మున్సిపాలిటీల్లో ఇక పనుల వద్దే బిల్లుల చెల్లింపులు

- పురపాలక మంత్రి పి.నారాయణ

విజయవాడ మార్చి 1 ప్రభాతవార్త ప్రతినిధి: రాష్ట్రంలో ఏ మున్సిపాలిటీలో చేసిన అభివృద్ధి పనులకు అక్కడే బిల్లులు చెల్లించేలా ప్రభుత్వం కీలక నిర్ణయం తీసుకుందని పురాలక పట్టణాభివృద్ధిశాఖ మంత్రి నారాయణ తెలిపారు. ఈ విధానం ఏప్రిల్ 1 నుంచి అన్ని మున్సిపాలిటీలు కార్పొరేషన్లు, నగర పంచాయతీల్లో అమలులోకి రానుందని ఆయన వివరించారు. గత ప్రభుత్వం మున్సిపల్ నిధులను గుప్పిట్లో పెట్టుకుని విడుదల చేయని కారణంగా బిల్లుల చెల్లింపుల్లో తీవ్ర ఇబ్బందులు ఎదురయ్యాయని అన్నారు. ఆయన మీడియాతో మాట్లాడుతూ రాజధాని స్వయం సమృద్ధి ప్రాజెక్టు. ఎక్కడా ఒక్క రూపాయి కూడా ప్రభుత్వం నుంచి అదనంగా ఖర్చు పెట్టడంలేదు. రాష్ట్ర ప్రజలు కట్టే పన్నుల నుంచి ఒక్క పైసా దీనికి వినియోగించడం లేదు. వారిపై ఎలాంటి భారం లేదు. అందుకే ప్రపంచ బ్యాంకు, ఈడీవీ, హడ్కో లాంటి సంస్థలు రాజధాని నిర్మాణానికి రుణాలు మంజూరు చేశాయి. రాజధాని నిర్మాణానికి ఇప్పటి వరకు రూ.48 వేల కోట్ల విలువగల పనులకు టెండర్లు పిలిచాం. ఎమ్మెల్సీ ఎన్నికల కోడ్ ముగియగానే మార్చి 10న టెండర్లు తెరుస్తాం. కరకట్టపై నాలుగు వరుసల మార్గంగా నిర్మిస్తున్నాం. త్వరలోనే దానికి టెండర్లు పిలుస్తాం. కృష్ణా నదిని ఆనుకుని రిటైనింగ్ వాల్ నిర్మాణం చేపట్టాలన్నది ప్రణాళిక అని మంత్రి వివరించారు. వైకాపా ప్రభుత్వం కేంద్ర పథకాలకు రాష్ట్ర వాటా నిధులను విడుదల చేయకుండా నిర్లక్ష్యం చేసింది. పట్టణాల్లో తాగునీటి సరఫరా కోసం అమృత్ పథకంలో కేంద్రం ఇచ్చిన రూ.8500 కోట్లను గత ప్రభుత్వం ఖర్చు చేయలేదు. రాష్ట్ర ప్రభుత్వ వాటా నిధులను ఇవ్వకపోవడమే దీనికి కారణం. ఏషియన్ ఇన్‌ఫ్రాస్ట్రక్చర్ ఇన్వెస్ట్‌మెంట్ బ్యాంకు 2019 ఫిబ్రవరిలో తాగునీటి ప్రాజెక్టుల పనులకు రూ.5350 కోట్లు మంజూరు చేస్తే రాష్ట్ర వాటా నిధులివ్వని కారణంగా ప్రాజెక్టు నిలిచిపోయింది. స్వచ్ఛభారత్ కార్యక్రమాలకు కేంద్రం ఇచ్చిన రూ.2800 కోట్లనూ ఖర్చు చేయలేదు. ఇందుకు తగిన ఆర్థిక ప్రణాళిక లేకపోవడమే కారణం.

ఇలాంటి అనేక సమస్య లను అధిగమిస్తూ ఇప్పుడిప్పుడే ముందడుగు వేస్తున్నాం అని మంత్రి నారాయణ పేర్కొన్నారు.

ఐఎఎస్ అధికారి ఎల్.శివశంకర్‌ను ఎపికి కేటాయించాలంటూ ఆదేశాలు

విజయవాడ,మార్చి1.ప్రభాతవార్తప్రతినిధి: ఐఎఎస్ అధికారి ఎల్.శివశంకర్ ఏపీకి కేటాయించాలంటూ తాజాగా క్యాట్ ఆదేశాలు ఇచ్చింది. ఈ మేరకు, శివశంకర్ ను నాలుగు వారాల్లోగా ఏపీ క్యాడర్‌కు కేటాయిస్తూ ఉత్తర్వులు ఇవ్వాలంటూ డీవోపీటీని ఆదేశించింది. దీంతో శివశంకర్‌కు భారీ ఊరట లభించినట్లయింది.విభజన సమయంలో తనను తెలంగాణకు కేటాయించడం పట్ల ఐఎఎస్ అధికారి ఎల్.శివశంకర్ న్యాయపోరాటం చేస్తున్నారు. ఈ క్రమంలో కొన్నాళ్ల కిందట ఐఎఎస్ అధికారి శివశంకర్ సీఎం చంద్రబాబును కలిశారు. తన సొంత రాష్ట్రం ఏపీ అని, కానీ పోస్టింగ్ సమయంలో తాత్కాలిక చిరునామా కింద హైదరాబాద్ అని పేర్కొన్నానని చంద్రబాబుకు వివరించారు. స్థానికతను పరిగణనలోకి తీసుకుని తనను ఏపీలో కొనసాగేలా చూడాలని కోరారు. శివశంకర్ విజ్ఞప్తి పట్ల సానుకూలంగా స్పందించిన చంద్రబాబు.. కేంద్రంతో మాట్లాడారు. ఈ క్రమంలోనే, శివశంకర్ ను ఏపీకి కేటాయించేలా చర్యలు తీసుకోవాలంటూ క్యాట్ తాజాగా డీవోపీటీకి ఆదేశాలు జారీ చేసింది.

BAJAJ FINSERV

బంగారు ఆభరణాల వేలం కోసం దిన పత్రిక ప్రకటన
బజాజ్ ఫైనాన్స్ లిమిటెడ్
రిజిస్టర్డ్ కార్యాలయం: ముంబయి-పూణె రోడ్డు, అకుర్డి, పూణె - 411035

గోల్డ్ లోన్ పొందే సమయంలో, ఆయా రుణ ఖాతాలలో మరియు రుణ మొత్తాన్ని చెల్లించలేకపోయిన డీఫాల్టర్స్ లేదా కావలసిన లాభాన్ని కేటాయించడంలో విఫలమైనవారు, నోటీసులను పునరావృతంచేసినా కూడా రుణగ్రహీతలుచే సెక్యూరిటీగా ఉంచబడిన గోల్డ్‌జ్యువెలరీ "యథాతథంగా మరియు ఎక్కడైతే మరియు ఎలా ఉందో దాని ఆధారంగా" వేలం వేయబడుతుందని ఇందుమూలముగా బీఎఫ్ఎల్ సంబంధిత రుణగ్రహీతలకు మరియు సాధారణ ప్రజానీకానికి తెలియచేస్తోంది. బిడ్డర్స్ ఈ క్రింది నియమాలను అనుసరించాలని అభ్యర్థిస్తున్నాము:

(a) ప్రకటన గురించి పూర్తి వివరాలు తెలుసుకోవడానికి (లోన్, జ్యువెలరీ, స్థూల బరువు, ప్రదేశం మరియు వేలం వేసే తేదీ) ప్రక్కన ఉన్న QR కోడ్ స్కాన్ చేయాలి;
(b) ఈ ప్రకటనకు సంబంధించిన బిడ్డర్ నియమాలు, షరతులు గురించి పూర్తిగా చదవడానికి ("నియమాలు & షరతులు") వెబ్‌లింక్ http://172.30.1.235:3000/?W0UB2QG9WU పై క్లిక్ చేయాలి;
(c) నియమాలు & షరతులు అర్థం చేసుకోవడానికి, తదుపరి ధరావతు సొమ్ము రూ.25,000/- ను వేలం వేసే తేదీ నాడు లేదా అంతకు ముందు ఫండ్ ట్రాన్స్‌ఫర్ (ఎన్ఈఎఫ్‌టీ/ఆర్‌టీజీఎస్/బజాజ్ గోల్డ్ అక్షన్ యాప్) ద్వారా డిపాజిట్ చేయడానికి;
(d) ఉదయం 10 గంటలకు వేలం వేసే వేదిక వద్దకు వ్యక్తిగతంగా హాజరవ్వాలి; మరియు
(e) వేలం వేసే వేదిక వద్దకు తమ చెల్లుబాటయ్యే గుర్తింపు & చిరునామాను తీసుకురావాలి.
(f) వేలం వేసే వేదిక వద్ద తమ చెల్లుబాటయ్యే గుర్తింపు మరియు చిరునామా ప్రూఫ్ తీసుకువెళ్లాలి వేలం వేసే తేదీ నాడు మధ్యాహ్నం 12 గంటలు తరువాత వేలం వేసే ప్రక్రియలో పాల్గొనడానికి బిడ్డర్స్ అనుమతించబడరు.
(g) ఎర్నెస్ట్ మనీ డిపాజిట్ (EMD) చెల్లింపు తరువాత కూడా నిర్దేశించబడిన టైమ్ పరిమితి లోగా పాల్గొనని బిడ్డర్స్ ను తిరస్కరించడానికి లేదా అనుమతించడానికి బ్రాంచ్ మేనేజర్/వేలందారుకు హక్కు గలదు.

నమ్ము స్కాన్ చేయండి

వేదికలో మరియు వేలం వేసే తేదీలో ఏవైనా మార్పులు ఉంటే, వేలం వేసే వేదిక వద్ద ప్రదర్శించబడతాయి. మీరు బిడ్ సమర్పించడం పైన చెప్పిన నియమాలను మీరు ఆమోదించినట్లుగా భావించబడుతుంది. ప్రజా వేలం సేల్‌ను రద్దు చేయడం/ఆపు చేయడం చేసినట్లయితే బీఎఫ్ఎల్ రుణగ్రహీత (లు) యొక్క విషయంలో కూడా ప్రైవేట్ సేల్ ద్వారా జ్యువెలరీని విక్రయించే హక్కు బీఎఫ్ఎల్ కు ఉంది. మీకు ఏవైనా సందేహాలు ఉంటే మీరు మమ్మల్ని ఈ మెయిల్ ఐడీ పై సంప్రదించవచ్చు - gold.auction@bajajfinserv.in

(12-03-25) అనంతపూర్ - సుభాష్ రోడ్; PGA7SGL10282885, 0360054, 0370730, 0412761, 0480079. భీమవరం - ప్రకాష్ చౌక్; PEG7SGL10215646. చీరాల - సంత బజార్; PEJ9SGL10184632, 0268485, 0401066, 0410730, 0431394, 0427272, 0528263, 0557069, 0556860. కడప-భాగ్యనగర్ కాలనీ; PGA9SGL10488809, 0540537, 0545372. ఏలూరు - వసంత్ మహల్ స్ట్రీట్; PEG8SGL10216137, 0396289, 0398482, 0560123. గుడివాడ - బీజీఎల్; P563SGL6282590. (13-03-25) గూడూర్; P5N7SGL8708895, 0079215, 0115490. గుంటూర్ - కొత్తపేట; P73FSGL10335734, 0460790, 0480681. హిందూపూర్-ధన లక్ష్మి రోడ్; PEG4SGL10207154, 0253940, 0308652, 0411909, 0428412, 0519042, 0525968, 0526339, 0553392, 0555003. జంగారెడ్డిగూడెం - ఏలూరు మైన్ రోడ్; PGH1SGL10295905, 0347269, 0417880. కాకినాడ-జగన్నాయికపూర్; PBW1SGL10203987, 0240957, 0340843, 0354079, 0419641, 0414057, 0413653, 0414298. కాశీబుగ్గ-టేటే రోడ్; PEG5SGL10201668, 0337624, 0434212. కర్నూల్-గాంధీ నగర్; PBW2SGL10198406, 0282720, 0280877, 0281656. మదనపల్లె- ఎన్‌టీఆర్ సర్కిల్; PEG6SGL10229085, 0239838, 0370495, 0431578, 0519063, 0520506, 0547574, 0558759. (17-03-25) అమలాపురం - మైన్ రోడ్; PGC2SGL10220503, 0272123, 0367030, 0368634, 0487927, 0552572, 0552750, 0554565. మార్కాపూర్; PW03SGL7268576, 7966954, 8225183, 8225849, 9507524, 0538873. నంద్యాల్ - శ్రీనివాస్ నగర్; PE01SGL10199345, 0230484, 0255804, 0275704, 0302322, 0307915, 0364666, 0385305, 0446736, 0445739, 0461885, 0472705, 0487715, 0554041. నరసారావుపేట్-అరుండేల్‌పేట్; PE02SGL10186327, 0204725, 0214921, 0278708, 0320048, 0347219, 0359267, 0411520, 0411889. నెల్లూర్ - బీజీఎల్; P468SGL10146392, 0231924, 0381956, 0532865. నెల్లూర్ - కనకమహల్ సెంటర్; P191SGL10373588. నెల్లూర్ - నవాబ్‌పేట్; PXB4SGL10192751, 0284552, 0368779, 0416774. నెల్లూర్-వేదయపాలెం; PXB5SGL10198306, 0464417, 0464819, 0475656, 0486964, 0542672, 0547150. ఒంగోలె అద్దంకి-బస్ స్టాండ్ సెంటర్; P564SGL7791828, 0346682, 0372603, 0444301, 0541966, 0557745. (18-03-25) పీలేరు - కడప రోడ్; PEG3SGL10269024, 0269395, 0412603, 0447997, 0472342, 0471839. రైల్వే - కోడూరు నేతాజీ రోడ్; PGC5SGL10201128, 0228444, 0538229. రాజమండ్రి - దేవీ చౌక్; PBW3SGL10244934, 0410669, 0544618, 0544942. రాయచోటి - బంగ్లా రోడ్; PBW4SGL10242647, 0242403, 0268940, 0277924, 0277709, 0307583, 0345980, 0371518, 0366524, 0381789, 0432866, 0430321, 0445660, 0461188, 0461992, 0476878, 0513987, 0513814, 0541655. శ్రీకాకుళం - రామలక్ష్మణ్ జంక్షన్; PBW5SGL10258530, 0365452, 0431123, 0443212, 0451656, 0448290, 0462477. శ్రీకాళహస్తి - మైన్ రోడ్; PGC6SGL10192843, 0257017, 0285045, 0291016, 0372938, 0368874, 0486969, 0513047. శృంగవరపు-కోట; PBW6SGL10220464, 0319937, 0341006, 0370462, 0400426, 0434228, 0561429, 0552969, 0561305. సుళ్ళూర్‌పేట-పాండు రంగ స్ట్రీట్; PBW7SGL10191986, 0202356, 0386720, 0387315, 0474056, 0531235. (19-03-25) తాడిపత్రి-యల్లనూర్ రోడ్; PBW8SGL10192427, 0213696, 0213139, 0253699, 0283795, 0283973, 0292897, 0369767, 0410250, 0429659, 0429560, 0430973, 0431652, 0515212, 0517945, 0526401, 0537699, 0553500. తెనాలి-గాంధి చౌక్; PEK2SGL10343255, 0448339, 0538471. తిరుపతి-బైరాగి పట్టెడ; PMB8

ప్రాణాలతో చెలగాటం ఎస్ఎల్‌బిసి ప్రాజెక్టు!

భాగ్యనగర్ భాస్కర్‌కుమార్

ఎస్ఎల్‌బిసి సొరంగం తవ్వడంతో నిధులు, నిండు ప్రాణాలు వృధాకావొద్దు. శ్రీశైలం జలాశయంలో గరిష్టంగా 885అడుగుల నీరు నిలుపుకొనే సామర్థ్యం ఉంటుంది. 215.8 టిఎంసిల గరిష్ఠంగా నీటిని నిల్వ చేసుకోవచ్చు .శ్రీశైలం నుంచి ఎపి ఇప్పటికే అత్యధికంగా రోజుకు 8టిఎంసిలు డ్రాచేసే మౌళికవసతులు నిర్మించుకొంది,.శ్రీశైలం ప్రాజెక్టుకు నాలుగు కి.మి దూరంలో 854 అడుగులకు నీరు చేరితే ఎస్ఎల్‌బిసి టన్నెల్‌లోకి నీరు వస్తుంది. శ్రీశైలం రిజర్వాయర్‌కు 798అడుగుల నీరుచేరితే చాలు రాయలసీమ ఎత్తిపోత పథకం ద్వారా హంద్రీనీవాకు రాయసీమకు నీటిని తీసుకొని పోవచ్చును. అదిపోతే శ్రీశైలంలో 802అడుగులవరకు నీరురాగానే ముచ్చుమర్రినుంచి నీటిని తరలించుకొని పోయే అవకాశం ఉంది.ఈ రెండు కైలాసం పాములు దాటితే 841అడుగుల

వరకు నీరు శ్రీశైలంలోకి చేరితే కైలాసంలోని పెద్దపాము వలే మూడోది పోతిరెడ్డిపాడు ఉంటుంది. పోతిరెడ్డి పాడు నుంచి రోజుకు ఆరుటిఎంసిలు తరలించుకొని పోయే మౌళిక వసుతుఉన్నాయి. బనకచర్లనుంచి ఇక చంద్రబాబు ప్రతిపాదనలు కార్యరూపం దాల్చితే 854అడుగుఎత్తులో శ్రీశైలంలోకి వస్తే ప్రస్తుతం కడుతున్నా ఎస్ఎల్‌బిసి సొరంగంలోకి నీరు గ్రావిటిద్వారా నల్లగొండకు తరలించే అవకాశం ఉంది. ఇంత వ్యయప్రయా సలతో కట్టే ఈ ఎస్ఎల్‌బిసిసొరంగం ఇచ్చే ఆయకట్టు లేదు. ఆల్‌రడీ పులిచింతలతోకొంత ఎస్సారెస్పీ స్టెజ్-2, కాళేశ్వరం, దేవాదులతో తడిచిన భూములకు స్థిరీకరణ చేయడం కోసమే.

"జీవితమే ఒక వైకుంఠపాళి ... ఎగరేసే నిచ్చనలే కాదు పడదోసే పాములు ఉంటాయి" సినారే అన్నట్లు ఎస్ఎల్‌బిసి సొరంగ తవ్వకపు పనులు ఆది నుంచి విష వలయాలను చేధించలేక దశాబ్దాలుగా నత్తలకు నడకనేర్పుతూ కొనసాగుతోంది. ఒక అడుగు ముందుకు పడుతోందనే సమయంలో పెద్ద అవాంతరం వచ్చిపడుతోన్నది. తాజాగా షీర్ జోన్‌లో తవ్వకాల కారణంగా సొరంగం కుప్పకూలి ఎనిమిది మంది కార్మికులు, ఇంజినీర్లు ఫిబ్రవరి 22ఉదయం గల్లంతైనారు. దుర్ఘటన జరిగి ఆరురోజుల వరకు ఎన్ఆర్ఎఫ్, ఇండియన్ మెరైన్ కమాండోలతోపాటు త్రివిధ దళాలకు చెందినవారు అనేకమంది విపత్తు రక్షణ దాళాలు పరిశమిస్తున్నా గల్లంతైనవారి ఆచూకి తెలియక సర్వత్రా అనిశ్చితి ఆవరించింది. పంజాబ్ నుంచి గల్లంతైన ఇంజినీరు గురుప్రీత్ సింగ్ కుటుంబ సభ్యులతో పాటు ఇతర రాష్ట్రాలకు చెందిన గల్లంతైన కుటుంబ సభ్యులు ప్రమాదస్థలికి చేరుకొని "మా వాళ్ళు ఎప్పుడు వస్తారని కన్నీళ్లతో అధికారుల వద్దకు వెళ్ళి ఆరా తీస్తున్న దయనీయ పరిస్థితి నెలకొంది. మరోవైపు ఎస్ఎల్‌బిసి దుర్ఘటనను అధికార కాంగ్రెస్, ప్రతిపక్ష బిఆర్ఎస్ శవరాజకీయంకు వాడుకొంటున్నాయి. ముఖ్యమంత్రి రేవంత్ రెడ్డి ఢిల్లీలో ఈప్రమాదం బిఆర్ఎస్ వైఫల్యంగా వర్ణించడం తోపాటు ఇటీవల అనుమానస్పద చావులు సంభవిస్తున్నాయని వ్యాఖ్యలు చేయడంతో రెస్క్యూ ఆపరేషన్ రాజకీయాల వైరుధ్యాలకు ఆజ్యంపోసింది. దీనికి ప్రతిగా హరీష్‌రావు సంఘటన స్థలంకు మందిమార్బలంతో వెళ్ళారు.పోలీసులు ఆయనను అడ్డుకోవడంతో బైఠాయించి నిరసన తెలిపారు. ప్రమాదం జరిగిన వెంటనే నీటిపారుదలశాఖ మంత్రి ఉత్తమ్‌కుమార్‌రెడ్డి, టూరిజం శాఖ నాగర్‌కర్నూల్ జిల్లా వాస్తవ్యుడు జూపల్లి కృష్ణారావు అక్కడకు చేరుకొని సహాయక చర్యలను పరిశీలిస్తున్నారు. జూపల్లి కృష్ణారావు తన వయస్సును కూడా లెక్క చేయకుండా టన్నెల్‌లోకి వెళ్ళి దాదాపు 10కి.మిలోపలికి వెళ్ళి రెస్క్యూటీమ్‌కు నైతిక బలం మద్దతు ఇచ్చే ప్రయత్నంచేశారు. ప్రమాదం జరిగిన ఆరు రోజులకు మొత్తానికి శుక్రవారం ఎస్ఎల్‌బిసి టన్నెల్‌లో ఎనిమిది మంది చిక్కుకున్న ప్రదేశాన్ని గుర్తించారు. రేడియోతరంగాల ద్వారాకార్మికులు చిక్కుకున్న ప్రదేశాన్ని గుర్తించి గల్లంతైనవారి కోసం తవ్వకాలు చేపట్టారు. గురువారం టన్నెల్‌బోర్ మిషన్ చివరివరకు చేరుకొన్నరెస్క్యూ బృందాలు టిబిఎం విభాగాలను తొలగించడం మొదలుపెట్టారు. దేశంలోని ప్రముఖ పదకొండు విభాగాలకు రెస్క్యూ బృందాలు సింగరేణి కార్మికులు ప్రాణాలకు తెగించి పనతి చేస్తున్నారు.130మీటర్ల నిడివి కలిగిన టిబిఎం చేరుకోవడానికి రెస్క్యూ బృందాలు పెద్దఎత్తునకష్టపడాల్సి వచ్చింది. బురదలో

కాలు కదపలేని స్థితిలోబురువైన యంత్రాలతో వారు సహాయక చర్యలు చేపట్టేందుకు కఠిన పరీక్షలను ఎదుర్కొన్నారు. సొరంగం పనులను పరిశీలనకు వెళ్లిన మంత్రి మండలి సభ్యులు అక్కడి పరిస్థితులు జియాలోజికల్, జియోఫిజిక్ అంశాలపై కూడా నిపుణుల అభిప్రాయం స్వీకరిం చాల్సి ఉండాల్సింది. ఎస్ఎల్‌బిసి సొరంగం 43.931కి.మి తవ్వకాలు పూర్తిచేస్తే శ్రీశైలం రిజర్వాయర్‌నుంచి గ్రావిటి ద్వారా మిడ్‌దిండి రిజర్వాయర్‌వరకు నీటి వసతి కలుగుతోంది. శ్రీశైలం రిజర్వాయర్ దోమలపెంట ఇన్‌లెట్‌నుంచి ఒక టన్నెల్‌బోరింగ్ మిషన్ 13.93కిమి మన్నెవారి గూడెం నుంచి ఔట్‌లెట్ నుంచిమరొక టిబిఎం 20.43కి.మి సొరంగం తవ్వినారు. ఇంకా తవ్వాల్సింది.9.55 కిమి మాత్రమేఉంది. ఔట్‌లెట్ మిషన్ చెడిపోవడంతో రెండు సంవత్సరాలకు పైగా పనులు నిలిచిపోయాయి. ఆర్‌అండ్‌బి మంత్రి కొమటిరెడ్డి వెంకటరెడ్డి ప్రత్యేకంగా అమెరికా రాబిన్‌సన్ కంపెనీకి వెళ్ళి ఔట్‌లెట్ తవ్వకాలు జరిపే చెడిపోయినటిబిఎం బేరింగ్‌లు త్వరగా ఇండియాకు వచ్చేలా అనేక ప్రయత్నాలు చేశారు. ఇన్‌లెట్ పనులు కూడా నిమిషాని 10వేల లీటర్లు బురుద నీరు ఉబికి రావడంతో నిలిపివేశారు. గతంలోకూడా ఇలాగే షీర్‌జోన్ వస్తే ఆనాటి నీటిపారుదల శాఖమంత్రి హరీష్‌రావు కశ్మీర్‌నుంచి ఒక నిపుణుడి అభిప్రాయంతో సొరంగం తవ్వకాలను ప్రమాదరహితంగా ముందుకు నడిచేలా చేశారు. అప్పుడు కూడాచాలారోజులు పనులు నిలిచిపోయాయి. శ్రీశైలం కుడిగట్టున వెలిగొండ ప్రాజెక్టులో కూడా ఇలాంటి షీర్‌జోన్ ఎదురుకాగా అంతర్జాతీయ నిపుణులను సంప్రదించి ప్రమాద రహితంగా ఆంధ్ర పాలకులు పరిష్కరించారు. ఆ ప్రాజెక్టులో కూడా రెండు సొరంగాలు రెండు టిబిఎంలతో తవ్వినారు. అమెరికాకు చెందిన రాబిన్‌సన్ కంపెనీ టిబిఎంతో 21 కి.మి, జర్మనికి చెందిన టిబిఎంతో 20కి.మి నిడివితో తవ్విఇటీవలే పనులు విజయవంతంగా ఎపి పాలకులు ముగించారు. ఇన్ని అనుభవాలు నీటిపారుదల శాఖ ఇంజనీర్లకు కాంట్రాక్టు కంపె నీకి ఉన్నా షీర్‌జోన్ తేలికగా తీసుకొని ఏపరీక్షలు నిపుణుల అభిప్రాయాలుస్వీకరించకుండా శ్రీశైలం జలాశయంలో నీటినిల్వలు తగ్గడంతో జనవరి చివరివారంపనులు ఆరంభించేందుకు ట్రయల్ రన్‌చేశారు. అప్పుడుకూడా నీటి ఊటఉబికి వస్తున్న విషయం గుర్తించారు.ప్రభుత్వం ఎలాగైనాఎస్ఎల్‌బిసి సొరంగం పనులు వేగంగా చేయాలని సంకల్పంతో ఉండటంతో పనులను ఫిబ్రవరి మూడవ వారంలో మొదలుపెట్టారు. ఫిబ్రవరి 21శుక్రవారం విధులకు వెళ్ళి తిరిగివచ్చిన కార్మికులు లోపల లీకేజి ప్రమా దకరంగా ఉందని తోటి కార్మికులను హెచ్చరించారని తెలిసింది. దీనికి బయపడి కొంత మంది కార్మికులు పనులకు వెళ్ళ డానికి సంకోచించగా కాంట్రాక్టు సంస్థ ఒత్తిడిచేసి వారిని బలవంతంగా పంపారని కార్మికుల బంధువులు ఆరోపిస్తున్నారు. ఆంధ్రప్రదేశ్ ముఖ్యమంత్రిగా మర్రిచెన్నారెడ్డి ఎస్ఎల్‌బిసి ద్వారా నల్లగొండజిల్లాకు సాగు తాగునీరు వసతి కల్పించాలని సమగ్ర ప్రాజెక్టు రిపోర్టు తయారీకి నిపుణుల కమిటీ వేశారు. హైదరాబాద్ రాష్ట్రంలో నిజామ్‌రాజు సూచనల మేరకుఅలీనా వాబ్‌జంగ్ ఏలేశ్వరం ప్రాజెక్టు కృష్ణానదిపై ప్రతిపాదించారు. హైదరాబాద్ స్టేట్ ఇండియన్‌యూనియన్‌లో విలీనంఅయ్యాక అత్యధిక ప్రయోజనం కలిగించే ఈ ప్రాజె క్టును నందికొండ వద్దకు మార్చినారు. దీనితో నల్లగొండ,జనగామ,ఖమ్మం వరకు పదిలక్షల ఎకరాలకు పారకంకలిగే ఏలేశ్వరం నాగార్జున సాగర్ ముంపుకు గురైంది. కృష్ణానది జడపిన్ను ఆకృతిలో వంక తిరిగాక కట్టడంతో ఆంధ్రప్రదేశ్‌కు లాభం కలిగింది. తెలంగాణ ప్రాంతానికి చెందిన నల్లగొండ ఖమ్మంకు ఐదులక్షల ఎకరాలకు పారకం వచ్చేలా కుదించబడ్డది. 1969 తెలంగాణ ఉద్యమం సందర్భంగా ఇదే పెద్దచర్చగామారింది.నాగార్జున సాగర్ కుడివైపు జవహర్‌కాలువకు 21లక్షల క్యూసెక్కుల నీరువిడుదలచేసే సామర్థ్యంతో ఆంధ్రపాలకులు నిర్మించారు. తెలంగాణకు వచ్చేఎడమ కాలువకు చిన్నవి మూడు తూములు పెట్టి 11లక్షలక్యూసెక్కుల నీటినితీసుకొచ్చే కాలువను తవ్వినారు. తెలంగాణ భూములు ఎత్తు పైఉండటంతో అసంతృప్తి చెందడంతో లిఫ్ట్‌లు పెడుతామని చెప్పి ఆంధ్రావైపు లిఫ్ట్‌లుపెట్టుకొన్నారు.రైతులు కట్టుకొన్న లిఫ్ట్‌లకు కరెంటుబిల్లువేశారు. వీటిని సవరించాలని చెన్నారెడ్డి సూచనల మేరకు డిపిఆర్ తయారుచేశారు. డిపిఆర్ వచ్చే సమయానికి ఆయన కుర్చి నుంచి దిగిపోయారు. ఇక అంజయ్య 1982 ఎస్ఎల్‌బిసి జివోఇచ్చారు. ఎన్టీఆర్ టన్నెల్ కాదని పులిచింత ప్రాజెక్టు ప్రతిపాదన చేశారు. పులిచింతల ప్రాజెక్టు కట్టడంతో ఎస్ఎల్‌బిసి ప్రతిపాదన కాగితాలకు పరిమితమైంది. వైఎస్ రాజశేఖర్‌రెడ్డి 2004ఆగస్టులో నార్కెట్‌పల్లి కామినేని గెస్ట్‌హౌజ్‌లో విలేఖరు సమావేశంలో టన్నెల్ బోరింగ్ మిషన్లతో సొరంగం తవ్వుతా మని ప్రకటించారు. 2005లో టెండర్ ప్రక టన ఇచ్చారు. చైనా కంపెనీ తక్కువ కోట్‌చేసినా జెపి కంపెనీకి బాక్రానంగళ్ ,సర్దార్‌సరోవర్ ప్రాజెక్టు అనుభవం ఉందనికట్టబెట్టారు.2008 లోపనులు మొదలుపెట్టగానే అవాంతరాలు వచ్చాయి. 2009 అక్టోబర్ నెలలో శ్రీశైలం వరదల్లో ఇన్‌లెట్‌వైపు ఉన్న టిబిఎం మునిగింది. 2011పనులు జరగలేదు.వైఎస్ నుంచి కిరణ్ కుమార్‌రెడ్డిహయాం వరకు ఈప్రాజెక్టు3300 కోట్లు ఖర్చుచేశారు. బిఆర్ఎస్‌హయాంలో 3900కోట్లు ఖర్చుచేశారు వైఎస్ హాయంలో 2008అంచనా వ్యయంతో మొదలైన ప్రాజెక్టు తాజాగా పూర్తిచేయడానికి రూ.4637కోట్లకు చేరింది. ●

తుట్టె కదిలింది!

ఎ.వి.వి ప్రసాద్

తమిళనాడు

తమిళనాట నేతుట్టె మళ్లీ కదులుతోంది. కొంత కాలానికొకసారి తమిళ నాట ఇది సాధారణమే అయినా ఈ సారి మాత్రం అసాధారణ రీతిలో కదులుతున్నట్లుగా కనిపిస్తోంది. ముఖ్యమంత్రి స్టాలిన్ ఇటీవల పదే పదే చెబుతున్నమాట త్రిభాషా సూత్రాన్ని తాము అంగీకరించబోమనీ,ద్విభాషావిధానానికే కట్టుబడి ఉంటామనీ అంటున్నారు. అది మొదటినుంచి డిఎంకె విధానంలోభాగమే.తమిళ నాట ద్రవిడపార్టీలన్నీ అదే విధానాన్ని అనుసరిస్తున్నాయి. అన్నాడిఎంకె పార్టీ కూడా గతంలో ఇదే బాటపట్టింది. అయితే బిజెపితో చేతులు కలిపినప్పుడు మాత్రం నిశ్శబ్దంగాఉన్నా, తర్వాత హిందీ వ్యతిరేక విధానమే అనుసరించేది.అయితే ఇక్కడ గమనించవలసిన విషయంఒకటి ఉంది. దక్షిణాదిలో తమిళమే అతిప్రాచీన భాష అనీ, ఆ తర్వాతే మిగిలిన భాషలన్నీ అభివృద్ధి చెందాయనీ, హిందీ కూడా అటువంటిదేననీ, ఉత్తరాది పార్టీలు అక్కడిభాషలను తమపైరుద్దితే సహించబోమనీ హెచ్చరికలు చేయడం కూడా డిఎంకె పార్టీకి అలవాటైనదే. ఇప్పుడిక ఎన్నికలు దగ్గర కొస్తున్నాయి గనుక 'బ్యాలట్ భాష' ఉపయోగించడం మొదలు పెట్టిందనిపిస్తుంది.స్టాలిన్ కేంద్ర వ్యతిరేక విధానంలో భాగంగా మళ్లీ భాషా వాదాన్ని లేవనెత్తడం తమకు పదివేల కోట్లుఇచ్చినా త్రిభాషాసూత్రం అంతర్భాగంగా ఉన్న 'ఎన్ ఐపి'(కొత్త జాతీయ విద్యావిధానం)అమలు చేయబోమని చెప్పడం చూస్తుంటే నిజంగానే యుద్ధానికి సిద్ధమవుతున్నట్లుగా కనిపిస్తోంది.తన వాదానికి సమర్థనగా ఆయన మరికొన్నిఅంశాలుకూడా లేవనెత్తుతున్నారు.వాటిలో ముఖ్యమైనది హిందీ వల్ల దేశంలో చాలాభాషలు అంతరించిపోతున్నాయనే అంశం. హిందీ వ్యతిరేకతతోపాటు సంస్కృతాన్ని వ్యతిరేకించడంకూడా వారివాదంలో అంతర్భాగం. ప్రత్యేకంగా 'ద్రవిడ వేదం' ద్రవిడ సంస్కృతి అనేపేర్లతో ప్రత్యేక ద్రావిడ భాషావిధానం ప్రకటించి దేశభాషలందు తమిళం ఒకటిగా గాక, ప్రత్యేక స్వయం ప్రతిపత్తి కలిగిన భాషగా ప్రకటించాలన్నది కూడాచాలా కాలంనుంచితమిళ పార్టీలవాదంగా సాగుతోంది.పెరియార్, అన్నాదురైల కాలం నుంచి తొలుత ద్రవిడకజగం పార్టీ కాలం నుంచి ఈవాదం ఆరంభమైనా, కరుణానిధి నాయకత్వంలోడిఎంకె (ద్రవిడ మున్నేట్ర కజగం)ఆరంభమైనప్పటి నుంచి ఊపందుకొంది. ఎమ్జిఆర్ నాయకత్వంలోని అన్నాడిఎంకె, తర్వాత జయలలిత పాలనలో కూడా హిందీ వ్యతిరేకత కొనసాగింది.అయితేజయలలిత హయాంలో అన్నాడిఎంకె కొన్ని'పట్టువిడుపులు'ప్రదర్శించింది. ప్రాంతీయ పార్టీల ఆధిక్యత కొనసాగడంతోహిందీ వ్యతిరేకోద్యమం కూడా చల్లారకుండానే సాగుతోంది. ఎన్నికలు వచ్చినప్రతిసారి అదొక కీలకాంశంగాకూడా మారుతోంది.

స్టాలిన్

తమిళ సంస్కృతిని నాశనం చేయడానికి ప్రయత్నించి హిందీ,సంస్కృతం భాషలను రుద్దడానికి ఎవరు ప్రయత్నించినాతాము తిప్పికొడతామనీ, తమిళ గడ్డపై మరోసంస్కృతికి, మరోభాషకు తావులేదనీ బాహాటంగానే స్టాలిన్ అంటున్నారు. బీహార్, ఉత్తరప్రదేశ్, మధ్యప్రదేశ్ మరికొన్ని రాష్ట్రాలలో మాట్లాడే ప్రాంతీయ భాషలైన మైథిలి, ప్రజ, అవధివంటి దాదాపు 25 భాషలు హిందీని రుద్దడంవల్ల అంతరించిపోయాయనీ, తమిళానికి అటువంటి గతిపట్ట నీయబోమనీ ఆయన ప్రకటిస్తున్నారు.నిజానికి ఆరేడు దశాబ్దాల క్రితం ద్రవిడ భాషోద్యమం మొదలవడానికి వెనుకగల పరిస్థితులువేరు, ఇప్పుడున్న పరిస్థితులు వేరు.హిందీ నేర్చుకొన్నంత మాత్రాన ఇతరభాషలు అంతరించిపోతాయనడం వితండవాదంగానే అనిపిస్తుంది. మారుతున్న కాలానుగుణంగా, విద్యావసరాలు విస్తరిస్తున్న కారణంగా ఎన్నో కొత్తదారులలోకి వెళ్లవలసివస్తుంది. పూర్వకాలం అనుకొనే బి.సి అయిదారువేల యేళ్లకింద ఉన్న ప్రాకృతం దగ్గరభారతీయ భాషావైభవం ఆగిపోలేదుకదా! ప్రాకృతాన్ని సంస్కరించిసంస్కృతం వ్యాప్తిచెందింది. ఆతర్వాత ఎన్నో ప్రాంతీయ భాషలు ఉద్భవించాయి. కొన్నియాసలు భాషలుగా మారాయి. కొన్ని భాషలు యాసలుగా మారి కాలక్రమంలో కనుమరుగయ్యాయి. దానంతటికి ప్రధాన కారణం మారుతున్న వైజ్ఞానిక అవసరాలుమాత్రమే.కంప్యూటర్లు వచ్చిన తరువాతవాటికి అనుగుణంగా అన్ని భాషలలో చాలా మార్పులు వచ్చాయి.తెలుగులోను అటువంటి పరిణామాలు కనిపిస్తాయి.అది వేరేఅంశం. కానీ హిందీని రుద్దడంవల్ల ప్రాంతీయ భాషలు అంతరించిపోతున్నాయనడమే విడ్డూరంగా కనిపిస్తుంది. సంస్కృతంతోపాటు తమిళం, తెలుగు,కన్నడం, ఒరియాతో కలిపి ఇప్పటికి ఐదుభాషలకు ప్రాచీనభాషహోదా లభించింది. వాటిలో మూడు దక్షిణాది భాషలే కావడం గమనించవలసిన అంశం. ఆ మూడింటిలో తమిళానికి తొలుత లభించింది. తెలుగుకు రాకుండా చేయాలని అప్పట్లో కొందరు తమిళ నేతలు ఎంతో ప్రయత్నించారని కూడా గతంలో చాలాసార్లు వినిపించింది. అలా ఏం జరిగినా తెలుగు తట్టుకొని నిలబడింది. అయినా ద్రవిడ పార్టీలనేతల అక్కసువల్ల జనాభాపరంగాఅధిక్యం ఉన్నా తమిళనాడులోని పలుప్రాంతాల్లో తెలుగువారు రెండు,మూడవ స్థానాల్లోనే మిగిలిపోయారు. తెలుగువారికి రావలసిన ఎన్నో ప్రయోజనాలను తమిళనేతలు సాధించారని కూడాఅంటారు. అప్పుడు వారికిలేని నొప్పికేంద్రప్రభుత్వంత్రిభాషా సూత్రాన్ని అమలుచేయడంలో కనిపించడమేవిచిత్రంగా అనిపిస్తుంది. ప్రజలను రెచ్చగొట్టేవిధానంగాక, నిజంగా ప్రయోజనం కలిగించే విధానాలు అవసరం. త్రిభాషా సూత్రాన్ని నిరసిస్తూ బిజెపి నాయకురాలు,నటిరంజన గతవారంపార్టీకి రాజీనామా చేయడం కూడా కొంతసంచలనం కలిగించింది. త్రిభాషాసూత్రాన్ని ప్రతిపాదించిందిబిజెపి కాదు. 1948-49 నుంచే ఉన్న ప్రతిపాదనను 1968నుంచి ఆధికారికంగా అమలుచేసే యత్నాలు ఆరంభించారు. ఆ మూడు భాషల్లో కూడా రెండుస్థానిక భాషలుండవచ్చన్నారు. అటువంటప్పుడు తగవులెందుకు? వాస్తవాలను వక్రీకరించకూడదు కదా!అనవసరంగా తుట్టెను కదలించడం వల్ల ఎవరికినష్టంకలుగుతుందోఆలోచించుకోవాలి. ఎన్నికలొస్తున్నాయి కదాఅని అనవసరయుద్ధం చేయడం మంచిదికాదేమో!నేతలుఆలోచించాలి. ●

సైనిక తిరుగుబాటు!

గన్ని మోహన్

బంగ్లాదేశ్

అంతర్గత సంక్షోభంతో అట్టుడికిపోతున్న బంగ్లాదేశ్‌లో రానురాను అంతర్యుద్ధాలు పెరిగిపోతున్నాయి. గత ఏడాది విద్యార్థులు రిజర్వేషన్ ఉద్యమం పేరుతో నాటిప్రధాని షేక్ హసీనాను గద్దెదించడం, ఆపై హసీనా భారత్‌లో ఆశ్రయం పొందుతున్న వైనం తెలిసిందే. ఇప్పుడు బంగ్లాదేశ్‌లోని తాత్కాలిక ప్రభుత్వ పాలనపై విసిగిపోయారో ఏమోకాని కొత్తగా విద్యార్థి సంఘాలు పుట్టుకొస్తున్నాయి. గణతంత్ర ఛాత్రసంఘ్‌సద్ పేరిట కొత్తసంఘం వచ్చింది. ఒకప్పుడు ఈ ఉద్యమానికి నాయకత్వం వహించిన నేతలు ఇప్పుడు తాత్కాలిక ప్రభుత్వ సారథి యూనస్ కేబినెట్‌లో మంత్రి పదవిలో ఉన్న సంగతి తెలిసిందే. బంగ్లాదేశ్‌లో ప్రభుత్వం కూలిపోవడానికి అమెరికా కారణమని హసీనా ఆరోపిస్తుంటే మరోవైపు పాకిస్థాన్ ప్రత్యక్ష పరోక్ష మద్దతుతోనే విద్యార్థి సంఘాలను రెచ్చగొట్టిందన్నది సమాచారం. కేవలం భారత్‌కు సానుకూలంగా వ్యవహరించారన్న నెపంతోనే హసీనాపై రాజకీయ పోరాటానికి దిగారు. వీటన్నింటి పరిణామాల కంటే తాజాగా బంగ్లా ఆర్మీ చీఫ్ జనరల్ వకార్ ఉజ్‌జమాన్ చేసిన వ్యాఖ్యలు బంగ్లాలో సైనిక తిరుగుబాటు తప్పదన్న సంకేతాలు ఇస్తున్నాయి. దేశంలో సామాజిక ఆర్థిక సంక్షోభానికి కారణం మనమేనని ఆయన అన్నారు. ఇప్పుడు పరిస్థితి అత్యంత దారుణంగా ఉందని, పౌరులు నిరంతరం ఒకరి నొకరు దూషించుకోవడంలో ఉన్నారన్నారు. సాయుధ దళాల కార్యక్రమంలో పాల్గొని ఆయన చేసిన ప్రసంగం ఆసాంతం చూస్తుంటే సైనిక తిరుగుబాటు అనివార్యం అవుతున్నదన్న భావన వ్యక్తం అవుతోంది. మనం చూస్తున్న అరాచకం మనమే సృష్టించుకున్నదని పోలీసుల నిస్సహాయతకూడా ప్రమాదకరంగా మారిందని ఆయన అన్నారు. అన్ని స్థాయిల అధికారులు భయపడుతున్నారని వారి సహచరులు న్యాయపరమైన కేసులు ఎదు ర్కోవడం లేదా జైలుకు వెళ్లడం వంటివి జరిగి నందువల్లనే అధికార యంత్రాంగం మొత్తం భయం గుప్పిట్లో బతుకుతున్నదన్నారు. క్షీణించిన శాంతిభద్రతలు బంగ్లాదేశ్ సాయుధ దళాలపై బాధ్యతలు మరింతగా పెంచుతున్నాయని చేసిన వ్యాఖ్యలు బంగ్లా ప్రభుత్వాన్ని సైన్యం స్వాధీనం చేసుకోక తప్పదన్నట్లుగా ఉన్నాయి. మరోపక్క భారత్‌లో ఆశ్రయం పొందుతున్న షేక్ హసీనా కూడా తీవ్రస్థాయిలోనే స్పందిస్తున్నారు. తన కార్యకర్త లను హత్యలు చేస్తున్నారని, ప్రత్యేకించి అవామీ లీగ్ నేతలు,కేడర్ ఇళ్లను ధ్వంసం చేస్తున్నారని, తాను తిరిగి వచ్చి అంతకుఅంతా ప్రతీకారం తీర్చుకుంటానని కూడా హెచ్చరికలు జారీచేసా రు. దీనితో బంగ్లాదేశ్‌లో ఇప్పుడు మరింత ఉద్రిక్తతలు పెరిగాయి. ఓవైపు ముస్లిం నేతలు కరుడుగట్టిన మతఛాందస వాదుల ఆధ్వర్యంలో హిందూ మైనార్టీలపై దాడులు, అణిచివేతలు యధేచ్ఛగా సాగిస్తున్నారు. ఈ క్రమంలో కేర్‌టేకర్ మహ్మద్ యూనస్ పాకిస్థాన్ ప్రధానమంత్రితో భేటీ కావడం సరి హద్దు సమ స్యలపై చర్చలు జరపడం వంటివి కూడా భారత్‌కు ఆందోళన కలిగించే పరిణామా లు. ఆ రోజు హసీనా గద్దెదిగడానికి కారణమైన విద్యార్థినేత కూడా పాకిస్థాన్ ఐఎస్ఐ ఛీఫ్‌తో సమావేశం కావడం భవిష్యత్తులో ఎదురయ్యే తీవ్రస్థాయి పరిణామాలను సూచించింది వీట న్నింటినీ పరిగణనలోనికి తీసుకునే ఆర్మీ చీఫ్ వకార్ తీవ్రస్థాయిలో ఆగ్రహావేశాలు వ్యక్తం చేసారు. గడచిన ఏడెనిమిది నెలలుగా దేశానికి అపారమైన నష్టం జరిగిందని, ఇకనైనా ఒక్కటిగా వెళ్లాలని, నాయకులు ఒకరి నొకరు నిందించుకోవడంలో బిజీగా ఉండటంతో దుండగులు, ఉగ్రవాదులు, చట్టవ్యతిరేక శక్తులు అనుకూలంగా తీసుకుని పేట్రేగిపోతారని హెచ్చరించారు. ఇప్పుడున్న పరిస్థితుల్లో వారు దేనినైనా తప్పించుకోగలమని నమ్ముతున్నారని బంగ్లా ఆర్మీ చీఫ్ హెచ్చరించారు. అలాగే షేక్ హసీనా ప్రభుత్వాన్ని కూల్చివేసిన విద్యార్థుల నేతృత్వంలోని విప్లవం ప్రయోజనాలు కూడా ప్రమాదంలో పడుతున్నాయని జనరల్ జమాన్ అన్నారు. గత ఏడాది ఆగస్టులో హసీనా రాజీనామా చేసి భారత్‌కు పరారయిన తర్వాత ఆర్మీచీఫ్‌గా జనరల్ వకార్ ఉజ్ జమాన్ బాధ్యతలు చేపట్టారు. నోబెల్ గ్రహీత మహ్మద్ యూనస్ ఆధ్వర్యంలో కేర్‌టేకర్ ప్రభుత్వం వచ్చినా అక్కడ శాంతి మాత్రం నెలకొనలేదు. ఈ నేపథ్యంలో ఆర్మీచీఫ్ వకార్ చేసిన వ్యాఖ్యలు ఆలోచింప చేస్తున్నాయి. బంగ్లాదేశ్‌లో ప్రస్తుతం నెలకొన్న అశాంతి, అస్థిరతను కట్టడి చేయాలంటే ప్రభుత్వాన్ని ఆర్మీ హస్తగతం చేసుకోవడం ఒక్కటే మార్గం అన్నట్లుగా ఉన్నాయి. ఇప్పటికే భారత్‌కు పొరుగుననే ఉన్న మయన్మార్‌లో కొనసాగుతున్న అణిచివేత, సైనికపాలన ఏరకంగా సాగుతుందో మనం ప్రత్యక్షంగా చూస్తున్నాం. ఆ దేశ సైనిక చీఫ్ మిన్‌ఆంగ్‌హ్లైయింగ్ ఆధ్వర్యంలో జరిగిన మయన్మార్ తిరుగుబాటు ప్రజాస్వామ్య హక్కులవాది ఆంగ్‌సాంగ్ సూకీని జైలుపాలు చేసింది. మంత్రులందరూ పారిపోవడమో లేక కటకటాల వెనక్కి పోవడమో జరిగింది. ఎక్కడ నిరసనలు కనిపించినా అత్యంత కఠినంగా అణిచివేస్తున్నారు. ఐక్యరాజ్యసమితి హెచ్చరించినా కూడా మయన్మార్ ఆర్మీ చీఫ్ వైఖరి మారలేదు. ఇప్పుడు బంగ్లాదేశ్ పరిస్థితి కూడా చూస్తుంటే అదే దారిలో వెళు తున్నట్లుగా ఉంది. మరోపక్క ఈ ఏడాది చివరిలో కానీ వచ్చే ఏడాది ప్రారంభంలో కానీ బంగ్లాదేశ్‌లో సార్వత్రిక ఎన్నికలు జరగాల్సి ఉంది. ఇలాంటి అంతర్గత సంక్షోభ పరిస్థితుల్లో బంగ్లా దేశ్‌లో ఎన్నికలు జరుగుతాయని కూడా ఊహించ లేం. ఆర్మీ జనరల్ వకార్ ఉజ్‌జమాన్ చేసిన వ్యాఖ్యలు గమనిస్తుంటే సమీప భవిష్యత్తులో బంగ్లాదేశ్ పరిరక్షణకోసం పేరిట సైనిక తిరుగు బాటు తప్పదన్న సంకేతాలు బలంగా వెలువడు తున్నాయి. ఈలోపు రాజకీయ పార్టీలు ఏక తాటిపైకి రాకుంటే ప్రజాస్వామ్య వ్యవస్థ అనేది ఇక ఆదేశంలో మనం ఎప్పటికీ చూడలేం అన్నది నగ్నసత్యం. ●

వకార్ ఉజ్ జమాన్

జాబ్ క్యాలెండరు జాడ ఏదీ?

శ్రవణ్ కుమార్

మన దేశంలో మిగితా రాష్ట్రాలు భౌగోళికంగా ఏర్పడితే, తెలంగాణ ఒక భావోద్వేగ రాష్ట్రం. కదిలిస్తే ఇక్కడ అమర వీరుల తల్లుల కన్నీళ్లు కన్పిస్తాయి. నీళ్లు, నిధుల కోసం నాయకులు కొట్లాడితే కొలువులే కొలమానంగా తొలి నుండి తుది తెలంగాణ ఉద్యమంలో కొట్లాడింది విద్యార్థులే. తెలంగాణ వస్తే కోరుకున్న కొలువువస్తదని, గొప్పగా బతుకుతాం అని విద్యార్థులు తమ జీవితాలని లెక్కచేయకుండా, ప్రాణాలని పనంగా పెడితే ఆ త్యాగల పునాదులపై తెలంగాణ పురుడుపోసుకున్నది. తెలంగాణ రాష్ట్రం ఏర్పడితే తొలి ఫలితం విద్యార్థులకే దక్కాలి. అది వారి హక్కు కూడా. కాంగ్రెస్ ప్రజా ప్రభుత్వం ఉద్యోగాల భర్తీ విషయంలో నిరుద్యోగుల నిరాశనీ, ఆసంతృప్తినీ, ఆందోళనలనీ, తీవ్రతని, భయాన్ని, దయనియా స్థితిని అర్థంచేసుకోవాలి. ప్రజా ప్రభుత్వం ఉద్యోగాల భర్తీనీ వెంటనే అత్యంత ప్రాధాన్యత అంశంగా పరిగణించి, యుద్ధ

భారత్ ధనికదేశంగా మారాలంటే..

ఏడు సూత్రాలు ప్రతిపాదించిన ప్రపంచ బ్యాంకు

న్యూఢిల్లీ, మార్చి 1: భారత్ అత్యంతధనిక దేశంగా మారాలంటే ఆదేశ ఆర్థికవ్యవస్థ వేగంగా వృద్ధి పథంలోకి రావాల్సి ఉందని ప్రపంచ బ్యాంకు విశ్లేషించింది. ఆబ్యాంకు నివేదిక ప్రకారం 2047 నాటికి అధిక ఆదాయ దేశంగా మారాలంటే భారత్ ప్రతి ఏడాది సగటున 7.8శాతం వృద్ధిని సాధించాలి. ప్రస్తుతం ఇండియాలో తలసరి స్థూల జాతీయఆదాయం 2.22 లక్షలుగా ఉంది. ఈ స్థాయినుంచి తలసరి స్థూల జాతీయ ఆదాయం 17.48 లక్షలు అంటే ఎనిమిదిరెట్లు పెరిగితేనే 2047 నాటికి భారతదేశం అధిక ఆదాయ దేశంగా మారుతుందని అందుకోసం కొన్ని కీలక సూత్రాలు ఆచరించాలని ప్రపంచ బ్యాంకు వెల్లడించింది. దేశంలోకి కొత్తపెట్టుబడులు పెరగాలని, పరిశ్రమలు మరిన్ని నెలకొల్పాలని సూచించింది. ఉద్యోగావకాశాలు ఎక్కువ సృష్టించగలగాలని మరీ ముఖ్యంగా మౌలికవసతులను బలోపేతం చేయాలన్నారు. రోడ్లు, రైలు మార్గాలు, విమానాశ్రయాలు డిజిటల్‌కనెక్టివిటీ మెరుగుపరచడం వల్ల వ్యాపార వాతావరణం మెరుగవుతుంది. దీనితోపాటు విద్యా వ్యవస్థను ఆధునీకరించాలని సాంకేతిక నైపుణ్యాలపై ఎక్కువ దృష్టి పెట్టాలని సూచించింది. పరిశోధన అభివృద్ధి రంగంలో పెట్టుబడులు పెరగాల్సి ఉందన్నారు. ప్రపంచం లోనే అత్యధిక జనాభా కలిగిన దేశం అయిన భారతదేశం 2032 నాటికి ఎగువ మధ్యతరగతి ఆదాయ దేశంగా మారుతుందని ప్రపంచ బ్యాంకు అంచనా వేసింది. దేశంలో ఉన్న యువతశక్తిని సద్వి నియోగం చేసుకుని కొత్త ఉద్యోగావకాశాలను సృష్టించాలని కార్మిక నిబంధనలను సరళీకరించి మరింతమంది ప్రజలకు ఉపాధి కల్పించాల్సిన అవసరం ఉందన్నారు. ఉత్పాదకతను పెంచేందుకు తయారీ రంగంబలోపేతం కావాలనిమేకిన్ ఇండియా, ఆత్మనిర్భర్ భారత్‌లాంటి కార్యక్రమాలు మరింతప్రోత్సహించాలని విదేశీ పెట్టుబడులు ఆకర్షించేందుకు వ్యాపార నిబంధనలు సరళీకరించాలని సూచించారు. ఇక భారత వ్యవసాయ రంగాన్ని ఆధునీకరించాలని, కొత్త సాంకేతికతలను అందుబాటులోకి తీసుకురావాలని కర్షకులకు ఎక్కువ ఆదాయం వచ్చేలా వ్యవస్థనను మార్చాలని పర్యావరణాన్ని దృష్టిలో ఉంచుకుని క్లీన్‌ఎనర్జీ ప్రాజెక్టులను వేగంగా అమలు చేయాలన్నారు. ఈమార్గంలో భారత్ వేగంగా అభివృద్ధి చెందితే 2047నాటికి ప్రపంచంలోనే పెద్ద ఆర్థిక శక్తిగా మారే అవకాశంఉందన్నారు. ప్రభుత్వ విధానాలు ప్రజల భాగస్వామ్యం పరిశ్రమల సహ కారం ఉంటే భారత దేశాన్ని ధనికదేశంగా మార్చ డం అసాధ్యం కాదని ప్రపంచబ్యాంకు విశ్లేషించింది.

యుఎస్ ఎయిడ్ నిలిపివేతతో ట్రాన్స్‌జెండర్ల క్లినిక్‌లు మూత

దాదాపు 5వేల మందికి అందని వైద్యసేవలు

న్యూఢిల్లీ, మార్చి 1: అంతర్జాతీయ అభివృద్ధి కార్యక్రమాలకు ఆర్థిక సాయం అందించే యూఎస్ ఎయిడ్ సేవలను నిలిపివేస్తున్నట్లు అమెరికా ప్రకటించిన విషయం తెలిసిందే. ఈ ప్రభావం భారత్‌పై పడిందని పలు నివేదికలు పేర్కొంటున్నాయి. యూఎస్ ఎయిడ్ నుంచి భారత్‌కు అందుతున్న సాయం నిలిచిపోవడంతో దేశంలో ట్రాన్స్‌జెండర్లకోసం ఏర్పాటు చేసిన మూడు క్లినిక్‌లు మూతపడినట్లుగా వార్తలు వస్తున్నాయి. దీనివల్ల దాదాపు 5 వేల మందికి వైద్యసేవలు అందడం లేదని నివేదికలు పేర్కొంటున్నాయి. భారత్‌లోని హైదరాబాద్, కళ్యాణ్, పుణె ప్రాంతాల్లో ఈ క్లినిక్‌లు ఏర్పాటు చేశారని నివేదికలు పేర్కొంటున్నాయి. 2021లో హైదరాబాద్‌లో మొదట ఈ ఆసుపత్రిని ప్రారంభించినట్లు సమాచారం. ఈ క్లినిక్‌ల ద్వారా ట్రాన్స్‌జెండర్లకు హార్మోన్ థెరపీపై అవగాహన, మందులు, మానసిక ఆరోగ్యంతో పాటు హెచ్ఐవి, ఇతర లైంగికంగా సంక్రమించే వ్యాధులపై కౌన్సిలింగ్, సాధారణ వైద్య సంరక్షణ, న్యాయసహాయంతో సహా పలు సేవలను అందించినట్లు నివేదికలు పేర్కొంటున్నాయి. ఈ సేవలు అందించడానికి ప్రతిఒక్కరికీ ఏడాదికి రూ.30 లక్షల వరకు అవుతుందని తెలిపాయి. ప్రస్తుతం యూఎస్ ఎయిడ్ నిధులు అందకపోవడంతో ఈ సేవలు నిలిచిపోయినట్లు తెలుస్తోంది. భారత్‌లోని మూడు ట్రాన్స్‌జెండర్ల క్లినిక్‌లు మూసివేస్తున్నట్లు వస్తున్న వార్తలపై ప్రపంచకుమేరుడు ఎలాన్‌మస్క్, రిపబ్లికన్ సెనెటర్ జాన్ కెన్నడీ స్పందిస్తూ అమెరికా ప్రజలు చెల్లిస్తున్న పన్నుల వల్ల ఏ దేశాలు బాగుపడుతున్నాయో, ఎవరికి నిదులు వెళుతున్నాయో ఇప్పటికైనా అర్థం అయిందా అంటూ సోషల్‌మీడియాలో పోస్ట్ చేశారు. యూఎస్ ఎయిడ్ ద్వారా వృథా ఖర్చులు ఎక్కువవుతున్నాయని, అది నేరగాళ్ల సంస్థ అని మస్క్ ఆరోపించడంతో ఆయన సూచనల మేరకు తొలుత కొంతకాలం పాటు యుఎస్ ఎయిడ్ సేవలను నిలిపివేస్తున్నట్లు ట్రంప్ ప్రకటించారు. అనంతరం ఆ సంస్థలోని వేల మంది ఉద్యోగులను తొలగించి దానిని మూసివేయడానికి చర్యలు తీసుకుంటున్నారు. దీంతో ఇన్నాళ్లు యూఎస్ ఎయిడ్‌పై ఆధారపడిన దేశాలపై తీవ్ర ప్రభావం పడింది.

ఉత్తరాఖండ్ మంచు చరియల్లో

మరో నలుగురు మృతి, ఇంకా ఆచూకీ తెలియని మరో ఐదుగురు

డెహ్రాడూన్, మార్చి 1: ఉత్తరాఖండ్ మంచు చరియల్లో మరోనలుగురు తీవ్ర గాయాలతో చనిపోయారు. మరో ఐదుగురి ఆచూకీ ఇప్పటికీ వెలుగులోకి రాలేదు. రక్షణ, సహాయ కార్యకలాపాలు మాత్రం కొనసాగుతున్నాయి. బోర్డర్ రోడ్స్ ఆర్గనైజేషన్ చరియలు విరిగిపడిన మానా ప్రాంతంలో ఒక ప్రత్యేక స్థావరాన్ని ఏర్పాటు చేసింది. ఈ ప్రాంతంచైనా సరిహద్దుకు సమీపంలో ఉంది. మొత్తం 55 మంది బిఆర్ఓ కార్మికులు ఈ మంచుచరియల్లో కూరుకుని పోయారు. వారిలో 50 మందిని రక్షించామని అధికారులు చెపుతున్నారు. అయితే వీరంతా కూడా కొంత ఆందోళనకర స్థితిలో ఉన్నట్లు తెలుస్తోంది. మిస్ అయిన వారికోసం కృషిచేస్తున్నామని గాలింపు జరుగుతున్నట్లు లెఫ్టినెంట్ కల్నల్ మనీష్ శ్రీవాస్తవ చెప్పారు.

ప్రస్తుతం యుద్ధప్రాతిపదికన సహాయ కార్యకలాపాలు కొనసాగుతున్నాయన్నారు. ఈప్రాంతంలో నిరంతరం మంచుకురుస్తుండటం వల్ల సహాయ కార్యకలాపాలకు కొంత ఆటంకం కలుగుతున్న దన్నారు. భారీ ఎత్తున మంచుకురుస్తున్నందున శుక్రవారం రాత్రినుంచి గాలింపుచర్యలు నిలిపి వేసారు. ఛమోలి జిల్లా ఉపద్రవ నివారణ కమిటీ అధికారి శనివారం ఉదయంనుంచి సహాయక చర్యలు పునరుద్ధరించామనానరు. ఆర్మీ సిబ్బంది కూడా సహకరిస్తున్నట్లు చెప్పారు. ఆర్మీ పిఆర్ఓ శ్రీవాస్తవ మాట్లాడుతూ ఏడుగురు అధికారులు, 17 మంది జూనియర్ కమాండింగ్ అధికారులు, 150 మంది సిబ్బంది భారత్ ఆర్మీనుంచి మనా గ్రామంలో మొహరించామని వారంతా ఈ పనుల్లో నిమగ్నం అయ్యారాన్నరు. ఇండో భూటాన్ బ్రిగేడ్ అత్యధిక మంచుకురిసే ప్రాంతాల్లోనే పనులు నిరాఘాటంగా చేస్తుందని ఆదిశగా వారికి శిక్షణ ఇచ్చినట్లు చెప్పారు. రాడార్లు, యుఎవిలు క్వాడ్‌కాప్టర్లు, మంచు చరియల నుంచి రక్షణసూచించే జాగిలాలు, ఇతర అన్ని వనరు లను ఈ ప్రాంతంలో దించినట్లు ఆయన తెలిపారు. వెలికితీసిన వారిని హెలికాప్టర్ల ద్వారా ఆసు పత్రులకు తరలిస్తున్నట్లు చెప్పారు.

జిఎస్టీ వసూళ్లు రూ.1.84 లక్షలకోట్లు

న్యూఢిల్లీ, మార్చి 1: దేశంలో వస్తుసేవలపన్ను అంటే జీఎస్టీ వసూళ్లుమరోసారి రికార్డుస్థాయిలో నమోదయ్యాయి. ఫిబ్రవరి నెలలో జిఎస్టీ మొత్తంగా రూ.1.84 లక్షలకోట్లు వసూలు చేసినట్లు కేంద్రం ప్రకటించింది. గత ఏడాది ఇదే నెలతో పోలిస్తే వసూళ్లలో 9.1శాతం వృద్ధిని నమోదుచేసింది. జిఎస్టీ రాబడుల్లో దేశీయ రెవెన్యూ పరంగా 10.2శాతం పెరిగి 1.42 లక్షలకోట్లరూపాయలకు చేరాయి. దిగుమతులద్వారా వచ్చే రాబడుల్లో 5.4శాతం వృద్ధి నమోదయింది. రూ.41,702 కోట్లు వసూలయ్యాయి. ఫిబ్రవరి నెలకు వసూలైన మొత్తం వసూళ్లలోసెంట్రల్ జీఎస్టీనుంచి రూ.35,204 కోట్లు, రాష్ట్ర జీఎస్టీ నుంచి రూ.43,704 కోట్లు, ఇంటిగ్రేటెడ్ జిఎస్టీనుంచి రూ.90,870 కోట్లు వసూలయినట్లు గణాంకాలు స్పష్టంచేస్తున్నాయి. ఇవికాకుండా సుంకాలరూపంలో రూ.13,868 కోట్లు వచ్చాయి. ఈ ఏడాదిజనవరిలో అత్యధికంగా రూ.1.96 లక్షలకోట్లు జిఎస్టీ వసూళ్లు నమోదయిన సంగతి తెలిసిందే. గత ఏడాది ఫిబ్రవరిలో స్థూల జిఎస్టీ1.68 లక్షలకోట్ల రూపాయలు వసూలు కాగా నికర వసూల్లు 1.50 లక్షలకోట్లవరకూ ఉన్నట్లు కేంద్ర పరోక్ష పన్నులబోర్డు ప్రకటించింది.

కెమికల్స్ ఫ్యాక్టరీలో భారీ అగ్నిప్రమాదం

భోపాల్, మార్చి 1: కెమికల్ ఫ్యాక్టరీలో భారీ అగ్నిప్రమాదం జరిగింది. ఒక్కసారిగా మంటలు ఎగిసిపడ్డాయి. స్థానికులు ఎంతో భయాందోళనలు వ్యక్తం చేసారు. మధ్యప్రదేశ్ రాజధాని భోపాల్‌లో ఈసంఘటన జరిగింది. శనివారం గోవిందపూర్‌లోని పెయింట్ తయారీ కెమికల్ ఫ్యాక్టరీలో భారీ అగ్నిప్రమాదం సంభవించింది. జెకెరోడ్డులోని టాటా మహీంద్రషోరూమ్ వెనుక ఉన్న ఈ ఫ్యాక్టరీలో మంటలు చెలరేగాయి. 20 అడుగుల ఎత్తువరకూ మంటలు ఎగిసిపడ్డాయి. పొగలు దట్టంగా వ్యాపించాయి. ఈ మంటలు పొగలు చాలాదూరంనుంచి కనిపించాయి. దీనితో స్థానికులు భయాందోలన చెందారు. సమీపంలోని షాపులను వ్యాపారులు మూసివేసారు. కాగా పలుప్రాంతాలనుంచి అగ్నిమాపక వాహనాలు అక్కడకు చేరుకున్నాయి. మంటలను ఆర్పేందుకు ఫైర్‌సిబ్బందిప్రయత్నించారు. జనం పెద్దసంఖ్యలో అక్కడగుమిగూడారు. దీనితో పోలీసులు పరిస్థితిని అదుపుచేసారు. మరోవైపు ఈ అగ్నిప్రమాదానికి సంబంధించిన విడియోలు నెట్టింటవైరల్‌కావడంతో స్థానికులు ఇరుగు పొరుగున ఉన్నవారు తీవ్రంగాభీతిల్లారు. కొం దరయితే ఇళ్లు ఖాళీచేసి బయటికి పరుగులు తీసారు.

15 యేళ్లు పైబడిన వాహనాలకు పెట్రోల్ బంకుల్లో ఇంధనం బంద్

న్యూఢిల్లీ, మార్చి 1: దేశ రాజధానిలో కాలుష్య నివారణకు ఢిల్లీ బిజెపి సర్కారు కీలక నిర్ణయాలు తీసుకుంది. 15 సంవత్సరాలు పైబడిన వాహనాలకు మార్చి 31వ తేదీ తర్వాత పెట్రోల్ బంకుల్లో ఇంధనం పోయడం నిలిపివేయాలని నిర్ణయించింది. కాలుష్య కట్టడి చర్యల్లో భాగంగా అధికారులతో పర్యావరణ శాఖ మంత్రి మంజిందార్ సింగ్ సిర్సా శనివారం సమీక్షా సమావేశం నిర్వహించారు. వాహన కాలుష్య నివారణకు కఠిన చర్యలు తీసుకోవాలని తమ ప్రభుత్వం నిర్ణయించినట్లు మీడియాతో మాట్లాడుతూ సిర్సా చెప్పారు. పాత వాహనాలపై ఆంక్షలు, తప్పనిసరి యాంటీ స్మోగ్ చర్యలు, దశలవారీగా ఎలక్ట్రిక్ బస్సులు తీసుకురావడంపై సమావేశంలో చర్చించినట్లు తెలిపారు 'పెట్రోల్ పంపుల వద్ద గాడ్జెట్‌లు ఏర్పాటు చేస్తాం. వాటి సాయంతో 15 యేళ్లు పైబడిన వాహనాలను గుర్తిస్తాం. వాటికి ఇంధనం సరఫరా ఆపేస్తాం' అని మంత్ర తెలిపారు. సమావేశంలో తీసుకున్న నిర్ణయాన్ని కేంద్ర పెట్రోలియం శాఖకు కూడా తెలియజేశామని చెప్పారు. ఇంధనం సరఫరా ఆంక్షలతోపాటు, ఢిల్లీలోని బహుళ అంతస్తుల భవనాలు, హోటళ్లు, కమర్షియల్ కాంప్లెక్స్‌లకు తప్పనిసరిగా యాంటీ స్మోగ్ గన్లను అమర్చాలని వెల్ల డించారు. ఈ యేడాది డిసెంబరు కల్లా సుమారు 90 శాతం సిఎన్‌జి బస్సులను దశలవారీగా ఉపసంహరించుకుని ఎలక్ట్రిక్ బస్సులతో భర్తీ చేయనున్నట్లు చెప్పారు. ఢిల్లీలో కొన్ని పెద్ద హోటళ్లు, పెద్ద ఆఫీస్ కాంప్లెక్‌లు, ఢిల్లీ విమానాశ్రయం, పెద్ద నిర్మాణ స్థలాలు ఉన్నాయని, వాటన్నింటినీ వెంటనే యాంటీ స్మోగ్ గన్స్‌ను ఇన్‌స్టాల్ చేయడం తప్పనిసరి చేయనున్నట్లు మంత్రి చెప్పారు. కమర్షియల్ కాంప్లెక్స్‌లకు కూడా ఇది వర్తింప జేస్తామని తెలిపారు.

క్షమాపణ చెప్పాల్సిన అవసరం లేదు

ట్రంప్‌తో జరిగిన వాగ్వాదంపై జెలెన్‌స్కీ

కీవ్, మార్చి 1: అమెరికా ప్రెసిడెంట్ డొనాల్డ్ ట్రంప్, ఉక్రెయిన్ అధ్యక్షుడు జెలెన్‌స్కీల భేటీ నేపథ్యంలో ఇద్దరునేతల మధ్య మాటల యుద్ధం జరిగిన సంగతి తెలిసిందే. ఈ భేటీ తర్వాత జెలెన్‌స్కీ కీలక వ్యాఖ్యలు చేశారు. ట్రంప్‌నకు క్షమాపణ చెప్పాల్సిన అవసరం లేదని పేర్కొన్నారు. ఓ వార్తా సంస్థకు ఇచ్చిన ఇంటర్వ్యూలో ఆయన ఈ ఘటనపై మాట్లాడారు. వైట్‌హౌస్‌లో జరిగిన ఘటనపై ట్రంప్‌నకు క్షమాపణ చెప్పే ఉద్దేశం ఉందా అని ఓ విలేకరి ప్రశ్నించారు. దీనికి జెలెన్‌స్కీ బదులిస్తూ 'అలాంటిలేదీ లేదు. నేను అధ్యక్షుడిని, అమెరికన్ ప్రజలను గౌరవిస్తాను. నేను ఏదో తప్పు చేశానని అనుకోవడం లేదు' అని అన్నారు. ఇది చాలా కఠినమైన పరిస్థితి అని, ఇందులో స్నేహం ఎక్కడ ఉందంటూ అమెరికాను ఉద్దేశించి అన్నారు. ఖనిజాల ఒప్పందం ఒక భద్రతా హామీ మాత్రమేనని స్పష్టం చేశారు. ట్రంప్, రష్యా అధ్యక్షుడు పుతిన్ల మధ్య సంబంధంపైనా జెలెన్‌స్కీ స్పందించారు. ట్రంప్ తటస్థంగా ఉండాలని, తమవైపే ఉండాలని తాను కోరుకుంటున్నట్లు తెలిపారు. ఓవెల్ ఆఫీసులోని ఘర్షణ ఇరుపక్షాలకు మంచిది కాదన్నారు. రష్యాపై ఉన్న అభిప్రాయాన్ని తాను మార్చుకోలేనని స్పష్టం చేశారు.

రష్యా-ఉక్రెయిన్‌ల మధ్య శాంతి ఒప్పందంతో పాటు కీవ్‌లోని అరుదైన ఖనిజాల తవ్వకం వంటి కీలక అంశాలపై మాట్లాడేందుకు ట్రంప్‌తో జెలెన్‌స్కీ భేటీ అయ్యారు. భవిష్యత్తులో తమపై రష్యా ఏదైనా దురాక్రమణకు పాల్పడితే రక్షణ కల్పించాలని ఈ సందర్భంగా ఆయన ఒత్తిడి చేశారు. ట్రంప్, ఉపాధ్యక్షుడు జె.డి.వాన్స్‌లకు ఇది ఆగ్రహం తెప్పించింది. దీంతో ఇన్నాళ్లుగా సాయపడుతూ వస్తున్న దేశంతో మాట్లాడే పద్ధతి ఇది కాదని,ఇది అవమానకరంగా ఉందని ట్రంప్ ఖండించారు. ఇలాగైతే లాభం లేదని తేల్చి చెప్పేశారు. డిమాండ్ చేసే పరిస్థితుల్లో ఉక్రెయిన్ లేదంటూ మండిపడ్డారు. దీనికి జెలెన్‌స్కీ కూడా అంతే స్థాయిలో బదులిచ్చారు. తమ దేశంలో తాము ఉంటున్నామని, ఎవరికీ తలవంచే ప్రసక్తే లేదన్నారు. ఈ క్రమంలోనే ఇరువురు నేతల మధ్య వాగ్వాదం చోటుచేసుకుంది. దీంతో జెలెన్‌స్కీ అమెరికాతో ఖనిజాల ఒప్పందంపై సంతకం చేయకుండానే అక్కడి నుంచి వెనుదిరిగారు.

పాస్‌పోర్టుకు జనన ధ్రువీకరణ పత్రం తప్పనిసరి

నిబంధనలు సవరించిన కేంద్రం

న్యూఢిల్లీ, మార్చి 1: పాస్‌పోర్టు పొందగోరే అభ్యర్థులకు ప్రభుత్వం కొత్తనిబంధనలు విడుదల చేసింది. ఈ క్రమంలోనే విదేశాంగశాఖ గెజిట్‌నోటిఫికేషన్ కూడా జారీచేసింది. 1980నాటి పాస్‌పోర్టు నిబంధనల్లో సవరణ తెచ్చింది. పాస్‌పోర్టు దరఖాస్తుచేసుకున్న సమయంలో జనన ధృవీకరణ పత్రాన్ని సమర్పించాలని కొత్త నిబంధనల్లో పేర్కొన్నారు. సవరించిన నిబంధనల ప్రకారం 2023 అక్టోబరు ఒకటవ తేదీకంటే ముందు జన్మించిన అభ్యర్థులు బర్త్ సర్టిఫికేట్‌ను ప్రూఫ్‌గా ఇవ్వాలని పేర్కొన్నారు. మున్సిపాలిటీల్లో ఇచ్చే బర్త్ సర్టిఫికేట్లు లేదా మెట్రిక్యులేషన్, స్కూలు సర్టిఫికేట్లు, లేదా పాన్‌కార్డు, పిపిఒ, ఎల్ఐసి బీమా పాలసీ పత్రాల్లో ఏదో ఒకటి ఇవ్వాల్సి ఉంటుందని కేంద్రం తెలిపింది. ఇక 2023 అక్టోబరు ఒకటవ తేదీ తర్వాత జన్మించిన వారు మాత్రం రిజిస్ట్రారు ఆఫ్ బర్త్ అండ్ డెత్స్ లేదా మున్సిపల్ కార్పొరేషన్ లేదా ఇతర అధికారులు ఇచ్చే జనన ధృవీకరణ పత్రాలు సరిపోతాయని ఆ నోటిఫికేషన్‌లో కేంద్రం వెల్లడించింది.

ఆగ్రా ఎక్స్‌ప్రెస్‌వేపై ట్రక్కును ఢీకొన్న బస్సు

4గురు మృతి, 19 మందికి గాయాలు

ఆగ్రా, మార్చి 1: వారణాసి జెపూర్ బస్సు ఒక స్టేషనరీ ట్రక్కును ఢీకొనడంతో నలుగురు మృతి చెందారు. మరో 19 మంది తీవ్ర గాయాల పాలయ్యారు. ఆగ్రా లక్నో ఎక్స్‌ప్రెస్‌వేపై శనివారం ఉదయం ఈ ఘోరప్రమాదం జరిగింది. పోలీసులు తెలిపిన వివరాల ప్రకారం బస్సు ట్రక్కుపైకి దూసుకువచ్చిందని తేలింది.

ఉదయం 5.30 గంటలప్రాంతంలో ఈ ప్రమాదం జరిగింది. ఫతేబాద్ ఎసిపి అమర్ దీప్ లాల్ మాట్లాడుతూ మృతదేహాలను పోస్టుమార్టంకోసం పంపించామని, మృతుల్లో ఒకరిని ఇంకా గుర్తించాల్సి ఉందని గాయపడిన అందరినీ కూడా అంబులెన్స్‌ల్లో ఆసుపత్రులకు తంలించినట్లు చెప్పారు. మృతుల్లో ముగ్గురు 68 ఏళ్ల గోవింద్ రాజస్థాన్‌కు చెందినవాడు. రాజస్థాన్‌నుంచే 45 ఏళ్ల రమేష్, ఆగ్రా వాసి 40 ఏళ్ల దీపక్ వర్మలుగా పోలీసులు గుర్తించారు. తీవ్ర గాయాలపాలయిన వారిని ఒకప్రైవేటు ఆసు పత్రికి తరలించారు. మిగిలిన వారందరినీ ప్రభుత్వ ఆసుపత్రిలో చేర్పించినట్లు ఫతేబాద్ ఎసిపి తెలిపారు.

జెలెన్‌స్కీ శాంతిని కాంక్షించే వ్యక్తి కాదు

యుఎస్ ప్రెసిడెంట్ డొనాల్డ్ ట్రంప్

వాషింగ్టన్, మార్చి 1: ఖనిజాల తవ్వకం ఒప్పందంపై చర్చల నేపథ్యంలో అమెరికా అధ్యక్షుడు ట్రంప్, ఉక్రెయిన్ అధ్యక్షుడు జెలెన్‌స్కీ మధ్య వాగ్వాదం జరిగింది. ఈ క్రమంలో ట్రంప్ కీలక వ్యాఖ్యలు చేశారు. రష్యా-ఉక్రెయిన్‌ల మధ్య అత్యవసరంగా కాల్పుల విరమణ ఒప్పందం జరగాలని తాను కోరుకుంటున్నట్లు పేర్కొన్నారు. శాంతి చర్చలకు జెలెన్‌స్కీ తిరిగి వచ్చినప్పటికీ.. అందుకు తాను సిద్ధంగా లేనని తెలిపారు. ఈ భేటీలో ఘర్షణ తర్వాత విలేకరులతో ట్రంప్ మాట్లాడారు. 'మేము ఈ రోజు ఉక్రెయిన్ అధ్యక్షుడు జెలెన్‌స్కీతో భేటీ అయ్యాం. ఈ సమావేశంలో ఆయన కొంచెం అతి చేసినట్లు నాకు అనిపించింది. మేము శాంతి కోసం చూస్తున్నాం. కానీ, ఆయన దాన్ని కోరుకుంటున్నట్లుగా నాకు అనిపించడం లేదు. మరో పదేళ్లు యుద్ధానికి వెళ్లి ఆటలాడాలని మేము అనుకోవడం లేదు. శాంతి నెలకొల్పాలని నేను చూస్తుంటే ఆయన మరొక దాన్ని ఆశిస్తున్నారు. మాకు తక్షణమే శాంతి కావాలి. రష్యా అధ్యక్షుడు పుతిన్ ఇదే కోరుకుంటున్నారు. ఈ యుద్ధాన్ని ముగించాలనుకుంటున్నారు' అని ట్రంప్ పేర్కొన్నారు. ఈ సందర్భంగా జెలెన్‌స్కీతో శాంతిచర్చలు కొనసాగిస్తారా అని ఓ విలేకరి ప్రశ్నించారు. ఆయన అందుకు రావాలనుకుంటున్నారు. కానీ తాను అందుకు సిద్ధంగా లేనని ట్రంప్ బదులిచ్చారు. జెలెన్‌స్కీ శాంతి కోరుకోవడం లేదు, ఆయన అలాంటి వ్యక్తే కాదంటూ విమర్శించారు.

రష్యా, ఉక్రెయిన్‌ల మధ్య శాంతి ఒప్పందం కుదర్చడానికి బదులుగా కీవ్‌లోని అరుదైన ఖనిజాల తవ్వకానికి అనుమతించాలని అమెరికా ప్రతిపాదించిన విషయం తెలిసిందే. ఈ ఒప్పందంపై చర్చించేందుకు ట్రంప్‌తో జెలెన్‌స్కీ భేటీ అయ్యారు. భవిష్యత్తులో తమపై రష్యా ఏదైనా దురాక్రమణకు పాల్పడితే రక్షణ కల్పించాలని ఆయన ఒత్తిడి చేశారు ఇది ట్రంప్‌నకు ఆగ్రహం తెప్పించింది. దీనిపై ఇరువుని నేతల మధ్య వాగ్వాదం జరిగింది.

బీహార్‌లో పాతబడిన ఎన్డీయే ప్రభుత్వాన్ని మార్చాలి..

ఆర్జేడి నేత తేజస్వి యాదవ్ మండిపాటు!

పాట్నా, మార్చి 1: బీహార్‌లో బిజెపి నేతృత్వంలోని ఎన్డీయే ప్రభుత్వంపై ఆర్జేడీ నేత తేజస్వి యాదవ్ మండిపడ్డారు. సిఎం నితీష్‌కుమార్ నేతృత్వంలోని ప్రభుత్వం పాత వాహనం మాదిరిగా ప్రజలకు భారంగా మారిందని విమర్శించారు. ఈ నేపథ్యంలో 15 ఏళ్ల వాహనాల మాదిరిగా ఆ ప్రభుత్వాన్ని నిషేధించాలని అన్నారు. 'బీహార్‌లో సిఎం నితీశ్‌కుమార్ నేతృత్వంలోని 20 ఏళ్ల ఎన్డీయే ప్రభుత్వం ఇప్పుడు పాతగా, పాడైన వాహనంగా మారింది. బీహార్ అంతగా 15 ఏళ్ల కంటే ఎక్కువ కాలం నాటి వాహనాలపై నిషేధం ఉంది. ఎందుకంటే అవి ఎక్కువ పొగను విడుదల చేస్తాయి. కాలుష్యాన్ని పెంచుతాయి. ప్రజలకు హానికరం. అందుకే 20 ఏళ్ల దుర్భరమైన ఎన్డీయే ప్రభుత్వం రాష్ట్రంలో పనిచేయడానికి ఎందుకు అనుమతించాలి? ఈ ప్రభుత్వం బీహార్ ప్రజలకు భారంగా మారింది. దీనిని మార్చాలి తేజస్వి యాదవ్ పేర్కొన్నారు. కాగా, గత 20 ఏళ్లుగా నితీశ్ కుమార్ నేతృత్వంలోని ప్రభుత్వం రాష్ట్రంలో పేదరికం, నిరుద్యోగం, అవినీతి, నేరాలు, వలసలు వంటి ప్రాణాంతక కాలుష్యాన్ని వ్యాప్తి చేసిందని, తేజస్వియాదవ్ మండిపడ్డారు. నితీశ్, బిజెపి ప్రభుత్వం మోసపూరితంగా వ్యవహరించడం వలన 20 ఏళ్లలో రెండు తరాల జీవితాలు నాశనం అయ్యాయని విమర్శించారు.

ఈ శిథిలమైన, అనారోగ్యకరమైన, నమ్మదగని ప్రభుత్వాన్ని తొలగించి, కొత్త ఆలోచన, కొత్త దృక్పథం, కొత్త ఉత్సాహం, కొత్త దిశను తీసుకురావాలని బీహార్ యువత నిశ్చయించుకున్నారు. ఇది విశ్వసనీయమైనది. ఉద్యోగాలు, ఉపాధి, అభివృద్ధిని అందించడానికి అంకితభావంతో ఉంటుంది అని ఆ పోస్ట్‌లో ప్రస్తావించారు.

మణిపూర్ పరిస్థితులపై సమీక్షించిన అమిత్ షా

న్యూఢిల్లీ, మార్చి 1:గత రెండేళ్లుగా జాతుల మధ్య వైరంతో అల్లకల్లోలంగా మారిన మణిపూర్‌లో రాష్ట్రపతి పాలన కొనసాగుతున్న సంగతి తెలిసిందే. ఈ నేపథ్యంలో కేంద్ర హోంమంత్రి అమిత్ షా రాష్ట్రంలోని భద్రతా పరిస్థితులపై ఉన్నత స్థాయి అధికారులతో సమీక్ష నిర్వహించి కీలక ఆదేశాలు జారీ చేశారు. ఇందులో భాగంగా మార్చి 8 నుంచి రాష్ట్రంలోని అన్ని మార్గాల్లో ప్రజల రాకపోకలు స్వేచ్ఛాయుతంగా సాగేలా చర్యలు తీసుకోవాలని అధికారులకు సూచించారు. అడ్డంకులు సృష్టించేవారిపై కఠిన చర్యలు తీసుకోవాలని అన్నారు. హింసతో రగిలిపోతున్న ఈశాన్య రాష్ట్రంలో సాధారణ స్థితిని పునరుద్ధరించడంపై అమిత్ షా అధికారులతో చర్చలు జరిపినట్లు సమాచారం. ఢిల్లీలో నిర్వహించిన ఈ సమావేశంలో మణిపూర్ గవర్నర్ అజయ్‌కుమార్ భల్లా, ప్రభుత్వ ఉన్నతాధికారులు, ఆర్మీ, పారామిలటరీ అధికారులు పాల్గొన్నారు. రాష్ట్రంలో రాష్ట్రపతి పాలన విధించిన తర్వాత అక్కడి పరిస్థితుపలై సమీక్ష సమావేశం నిర్వహించడం ఇదే మొదటిసారి. దాదాపుగా రెండేళ్లుగా జాతుల మధ్య వైరంతో రగులుతున్న మణిపుర్‌లో కల్లోల పరిస్థితుల నేపథ్యంలో ఇటీవల సిఎం బీరేన్‌సింగ్ రాజీనామా చేసిన విషయం తెలిసిందే. దీంతో అక్కడ రాష్ట్రపతి పాలన విధించిన కేంద్ర ప్రభుత్వం అధికారాలన్నింటినీ అక్కడి గవర్నర్‌కు అప్పగిస్తూ ఉత్తర్వులు జారీ చేసింది. ఈ నేపథ్యంలో తమ వద్ద ఉన్న అక్రమ ఆయుధాలు, పేలుడు పదార్థాలను ఏడు రోజుల్లోగా అప్పగించాలని రాష్ట్రంలోని అన్ని వర్గాల ప్రజలకు గవర్నర్ అజయ్‌కుమార్ విజప్తి చేశారు. ఏడు రోజులలో దాదాపు 300 ఆయుధాలను ప్రజలు ప్రభుత్వానికి అప్పగించినట్లు సమాచారం.

పశ్చిమగోదావరి,ఏలూరు వార్త

ఈ నెల 3తేదీన ఏకకేంద్రంగా ఓట్ల లెక్కింపు

అత్యంత జాగ్రత్త తో ఓట్ల లెక్కింపు నిర్వహించాలి - ఎన్నికల రిటర్నింగ్ అధికారి,జిల్లా కలెక్టర్ కె.వెట్రిసెల్వి

ఏలూరు,మార్చి,1 : ప్రభాతవార్త :
ఓట్ల లెక్కింపుపై పూర్తి అవగాహన చేసుకుని పారదర్శకత తో ఓట్ల లెక్కింపు చేయాలని తూర్పు పశ్చిమగోదావరి జిల్లాల పట్టభద్రుల నియోజకవర్గ ఎన్నికల రిటర్నింగ్ అధికారి,ఏలూరు జిల్లా కలెక్టర్ కె. వెట్రిసెల్వి సిబ్బందిని ఆదేశించారు. స్థానిక సర్. సి. ఆర్. రెడ్డి ఇంజనీరింగ్ కళాశాలలో శనివారం ఎమ్మెల్సీ ఓట్ల లెక్కింపు సిబ్బందికి నిర్వహించిన శిక్షణా కార్యక్రమంలో కలెక్టర్ పాల్గొన్నారు. ఈ సందర్భంగా కలెక్టర్ వెట్రిసెల్వి మాట్లాడుతూ ఉమ్మడి తూర్పు, పశ్చిమ గోదావరి జిల్లా పట్టభద్రుల ఎమ్మెల్సీ ఎన్నికలు 456 కేంద్రాలలో నిర్వహించడం జరిగిందని, 2 లక్షల 18 వేల 902 ఓట్లు పోలయ్యాయన్నారు. ఓట్ల కౌంటింగ్ ఈనెల 3వ తేదీ ఉదయం 8 గంటల నుండి సర్.సి.ఆర్.రెడ్డి ఇంజనీరింగ్ కళాశాలలో ఏర్పాటుచేసిన కౌంటింగ్ కేంద్రంలో ప్రారంభవుతుందన్నారు. లెక్కింపు సిబ్బంది అందరూ 3వ తేదీ ఉదయం 6 గంటలకే హాజరు కావాలని కలెక్టర్ ఆదేశించారు. ముందుగా బ్యాలెట్ బాక్సులకు ఉన్న సీళ్ల ను పరిశీలించాలన్నారు. ఏజెంట్ల సమక్షంలో బ్యాలెట్ బాక్సులలో ఎన్ని ఓట్లు ఉన్నాయన్న విషయాన్నీ ఏజెంట్లకు తెలియజేయాలన్నారు. ఓట్ల లెక్కింపునకు 28 టేబుల్స్ ఏర్పాటుచేయడం జరిగిందని, 17 రౌండ్లులలో లెక్కింపు చేస్తారన్నారు. ఎన్నికల కమిషన్ నిబంధనల మేరకు పట్టభద్రుల ఎమ్మెల్సీ ఓట్ల లెక్కింపు కార్యక్రమం జరగాలని, ఇందుకోసం ఓట్ల లెక్కింపు సిబ్బంది శిక్షణా తరగతులలో తెలియజేసిన అంశాలపై పూర్తిస్థాయిలో అవగాహన కలిగి ఉండాలన్నారు. ఎక్కడా ఎటువంటి పొరపాటుకు తావులేకుండా లెక్కింపు కార్యక్రమం నిర్వహించాలన్నారు. సాధారణ ఎన్నికల ఓట్ల లెక్కింపునకు పట్టభద్రుల ఎన్నికల ఓట్ల లెక్కింపునకు ఎంతో తేడా ఉందన్నారు. మొత్తం పోలైన ఓట్లలో చెల్లుబాటు అయ్యే , చెల్లని ఓట్లను వేరు చేస్తారని, చెల్లుబాటు అయ్యే ఓట్లలో సగం కన్నా ఎక్కువ ఓట్లు వచ్చిన వారిని విజేతలుగా నిర్ణయించడం జరుగుతుందన్నారు. ముందుగా ప్రథమ ప్రాధాన్యత ఓటు ను లెక్కిస్తారని, దానిలో అభ్యర్థులెవరికైనా సగం కన్నా ఎక్కువ వస్తే సదరు అభ్యర్థిని విజేతగా గుర్తిస్తారని, ఏ అభ్యర్థి ఈ మార్క్ ను చేరుకోకపోతే ఎలిమినేషన్ ప్రక్రియ ప్రారంభిస్తారన్నారు. రెండవ ప్రాధాన్యత ఓటును లెక్కిస్తారని, అప్పుడు కూడా సగం కన్నా తక్కువగా ఉంటె, అనంతరం తరవాత ప్రాధాన్యత ఓట్లను లెక్కిస్తారన్నారు. అభ్యర్థుల గెలుపు, ఓటముల్లో మొదటి ప్రాధాన్యంతోపాటు, ఇతర ప్రాధాన్యత ఓట్లు కూడా చాలా కీలకం అవుతాయన్నారు. గెలుపు కోతకు సరిపడినన్ని ఓట్లు ఎవరికైతే వస్తాయో అప్పటివరకు మిగితా ప్రాధాన్యత ఓట్లను లెక్కిస్తారన్నారు. చెల్లుబాటు అయ్యే, చెల్లుబాటు కానీ ఓట్లను సిబ్బంది అప్రమత్తతో గుర్తించాలని, ఏదైనా సమస్య ఎదురైతే రిటర్నింగ్ అధికారి దృష్టికి తీసుకురావాలన్నారు. ఓట్ల లెక్కింపు డెమో ను సిబ్బందికి జిల్లా కలెక్టర్ స్వయంగా చేసి చూపించారు. జిల్లా జాయింట్ కలెక్టర్ పి . ధాత్రిరెడ్డి, డిఆర్ఓ వి. విశ్వేశ్వరరావు, ఆర్డీఓ లు అచ్యుత్ అంబరీష్, రమణ, జిల్లా పరిషత్ సీఈఓ కె. సుబ్బారావు, డి.ఆర్.డి. ఏ పీడీ విజయరాజు, ప్రభృతులు పాల్గొన్నారు.

పనులు చేయని కాంట్రాక్టర్లను బ్లాక్ లిస్టులో పెట్టండి

ఆదేశించిన కలెక్టర్

ప్రభాతవార్త ఏలూరు :
నిర్దేశించిన సమయంలోగా ఇరిగేషన్ కాలువలు, చెరువులలో గుర్రపుడెక్క, తూడు, పూడికతీత పనులు పూర్తి చేయని కాంట్రాక్టర్లను బ్లాక్ లిస్ట్ లో ఉంచాలని జిల్లా కలెక్టర్ కె. వెట్రిసెల్వి ఇరిగేషన్ అధికారులను ఆదేశించారు. ఏలూరు రూరల్, దెందులూరు మండలం సత్యనారాయణపురం, సింగవరం, భీమడోలు మండలం గుండుగొలను, తదితర ప్రాంతాలలోని ఇరిగేషన్ కాలువలు , చెరువులను శనివారం ఇరిగేషన్, రెవిన్యూ శాఖల అధికారులతో కలిసి కలెక్టర్ పరిశీలించారు. ఈ సందర్భంగా కలెక్టర్ వెట్రిసెల్వి మాట్లాడుతూ ఇరిగేషన్ శాఖకు సంబందించిన పనులకు ఎటువంటి నిధుల కొరతా లేదని, గుర్రపుడెక్క, తూడు, పూడికతీత పనులు చేయని కారణంగా సాగు, త్రాగునీటి సమస్య తలెత్తిందన్న ఫిర్యాదు అందితే సంబంధిత అధికారులపై చర్యలు తీసుకుంటానని కలెక్టర్ హెచ్చరించారు. నిర్దేశించిన సమయంలోగా ఇరిగేషన్ కాలువలు, చెరువులలో గుర్రపుడెక్క, తూడు, పూడికతీత పనులు పూర్తి అయ్యేలా అధికారులు పర్యవేక్షించాలని, కాంట్రాక్టర్, అధికారులు నిర్లక్ష్యంగా కారణంగా సమస్యలు తలెత్తితే కాంట్రాక్టర్లను బ్లాక్ లిస్ట్ లో పెడతామని, అధికారులపై చర్యలు తీసుకుంటామని కలెక్టర్ హెచ్చరించారు. జిల్లాలో ఎక్కడా సాగు, త్రాగునీటికి ఎటువంటి కొరతా లేకుండా అధికారులు పటిష్టమైన చర్యలు తీసుకోవాలన్నారు. ముఖ్యంగా శివారు ప్రాంతంలోని పొలాలకు సాగునీరు, గ్రామాలకు త్రాగునీటి కొరత లేకుండా చూడాలని, నీటి ప్రవాహానికి అడ్డుగా ఉన్న తూడు, గుర్రపుడెక్క వెంటనే తొలగించేందుకు చర్యలు తీసుకోవాలన్నారు. ఇరిగేషన్ పనులకు సంబంధించి మంజూరైన పనులకు టెండర్ల ప్రక్రియ వెంటనే పూర్తిచేసి పనులు ప్రారంభించేలా చర్యలు తీసుకోవాలని కలెక్టర్ అధికారులను ఆదేశించారు. ఇరిగేషన్ కెనాల్స్ నుండి అనధికార సాగునీటి వినియోగం జరగకుండా అధికారులు చర్యలు తీసుకోవాలన్నారు. అనంతరం సత్యనారాయణపురం, సింగవరం గ్రామాలలో ఇరిగేషన్ కాలువలలో తోడు, గుర్రపుడెక్క తొలగింపు పనులను కలెక్టర్ పరిశీలించారు. ఇరిగేషన్ శాఖ సూపరింటెండెంట్ ఇంజనీర్ పి . నాగార్జునరావు, ఏలూరు ఆర్డీఓ అచ్యుత్ అంబరీష్, ఏలూరు నగరపాలక సంస్థ కమిషనర్ భానుప్రతాప్, తహసీల్దార్లు సుమతి, రమాదేవి, ఇంజనీర్లు పి . సుబ్రహ్మణేశ్వరరావు, ఎస్. సుబ్రహ్మణ్యేశ్వరరావు, ప్రాజెక్ట్ కమిటీ చైర్మన్ మురళీకృష్ణం రాజు, నీటిపారుదల సంఘాల చైర్మన్ వెలమటి రామచంద్రప్రసాద్, సాగునీటి సంఘాల అధ్యక్షులు చలసాని వెంకట రాంబాబు, నెరుసు వెంకటరమణ, పర్వతనేని రంగారావు, స్థానిక రైతులు, స్థానిక ప్రముఖులు, ప్రభృతులు, కలెక్టర్ వెంట ఉన్నారు. . ఇరిగేషన్ కెనాల్స్ నుండి అనధికార సాగునీటి వినియోగం జరగకుండా అధికారులు చర్యలు తీసుకోవాలన్నారు.

అట్టహాసంగా ప్రారంభమైన శ్రీ పోలేరమ్మ జాతర

పెనుమంట్ర, మార్చి-01, ప్రభాతవార్త:
మండలంలోని మార్టేరు గ్రామదేవత పోలేరమ్మ జాతర శనివారం ఘనంగా ప్రారంభమైంది. ఉదయం నుండి అమ్మవారి ప్రతి ఇంటి దగ్గర పాన్పులు వేయడం జరిగింది. అనంతరం అమ్మవారి ఊరేగింపు బుట్ట బొమ్మల మేళతాళాలు కేరళ డప్పులతో గ్రామంలోని అన్ని వీధులు తిరుగుతూ శనివారం రాత్రి తెల్లవారుజాము వరకు భారీ ఊరేగింపు జరుగుతుంది. ఆదివారం ఉదయం నుండి అమ్మవారికి నైవేద్యం పెట్టి మొక్కుబళ్ళు చెల్లించుకుంటారు. గత నాలుగు రోజులు నుండి గ్రామంలో అన్ని వీధులు విద్యుత్ కాంతులతో అలంకరణ చేశారు. జాతర మూడు రోజులు గ్రామాలన్ని అన్ని వీధుల్లో స్టేజ్ వేసి సాంస్కృతిక కార్యక్రమాలు జరగనున్నాయి. గ్రామ ఆడపడుచులు పెద్ద ఎత్తున పుట్టింటికి తరలి వచ్చారు. ఈ జాతర ప్రతి ఐదు సంవత్సరాలకు ఒకసారి జరుగుతుంది. కాబట్టి ఘనంగా నిర్వహిస్తారు. ఎస్సై స్వామి ట్రాఫిక్ కు ఎలాంటి ఇబ్బంది లేకుండా తన సిబ్బందితో చర్యలు చేపడుతున్నారు. సోమవారం అమ్మవారిని అత్తింటికి పంపుతారు. పోలేరమ్మ జాతర కమిటీ సభ్యులు భక్త జనానికి ఎటువంటి ఇబ్బంది లేకుండా అన్ని కార్యక్రమాలు దగ్గరుండి పర్యవేక్షణ చేస్తున్నారు.

పదవరగతి పరీక్ష ఫలితాలలలోజిల్లాను ప్రథమ స్థానంలో నిలపాలి

భీమవరం మార్చి 1 ప్రభాతవార్త :
పదవ తరగతి పరీక్షలు సజావుగా జరిగేలా పక్కా ప్రణాళికలు రూపొందించుకుని అమలు చేసి మంచి ఫలితాలు సాధించాలని జిల్లా కలెక్టరు చదలవాడ నాగరాణి తెలిపారు.శనివారం స్థానిక యస్ ఆర్ కెఆర్ ఇంజనీరింగు కాలేజీలో పాఠశాల విద్యాశాఖ అధర్యంలో ఏర్పాటుచేసిన పదవతరగతి పబ్లిక్ పరీక్షల నిర్వహణ శిక్షణా తరగతులకు ముఖ్యఅతిథిగా జిల్లా కలెక్టరు చదలవాడ నాగరాణి పాల్గొన్నారు. ఈ సందర్భంగా జిల్లా కలెక్టరు మాట్లాడుతూ పదిపరీక్షల ఏర్పాట్లపై అధికారులతో పలు సూచనలు చేసి,దిశానిర్దేశం చేశారు. మార్చి 17 నుండి ఏప్రియల్ 01 తేదీ వరకు పదవ తరగతి రెగ్యులరు వారికి, 17 నుండి మార్చి 28 వరకు ఓపెన్ స్కూల్స్ విద్యార్థులకు పరీక్షలను నిర్వహించడం జరుగుతుందన్నారు. రెగ్యులరు, ప్రైవేటు కలిపి జిల్లాలో 128 కేంద్రాల్లో 24,393 మంది విద్యార్థులు హాజరు కానున్నారని తెలిపారు.ఓపెన్ స్కూల్స్ నుండి రెగ్యులరు, ప్రైవేటు మొత్తం 516 మంది విద్యార్థులకు గానూ 7 కేంద్రాలను ఏర్పాటు చేసినట్లు తెలిపారు.మొత్తం 135 కేంద్రాల్లో 24,909 విద్యార్థులు పరీక్షలకు హాజరుకానున్నారని తెలిపారు.విద్యార్థులు ఉత్తీర్ణశాతంతో పాటు ఉన్నత ప్రమాణాలు పెరిగే విధంగా ఉపాధ్యాయులు శ్రద్ధ

వహించాలన్నారు. అన్ని పరీక్షా కేంద్రాల వద్ద 144 సెక్షన్ అమలు చేయాలన్నారు. జిరాక్సు, నెట్ సెంటర్లను మూసి వేయాలని తెలిపారు. అన్ని కేంద్రాలను ప్రతి రోజు సందర్శించి ప్రశాంతంగా పరీక్షలు జరిగేలా అధికారులు బాధ్యతతో విధులు నిర్వహించాలని జిల్లా కలెక్టరు చదలవాడ నాగరాణి అన్నారు. ఈ కార్యక్రమంలో జిల్లా విద్యాశాఖ అధికారి ఇ.నారాయణ,పరీక్షల నిర్వహణ అధికారి,సహాయ సంచాలకులు యన్. సత్యనారాయణ, డివైఇవోలు యం. రమేష్,యం.వి. సత్యనారయణ, డిసిఇబి కార్యదర్శి జి.వి.శ్రీనివాస రావు,మండల విద్యాశాఖ అధికారులు,చీఫ్ సుపడేంట్లు, రూటు ఆఫీసర్లు,స్క్వాడ్ అధికారులు,జిల్లా విద్యాశాఖ సిబ్బంది, తదితరులు పాల్గొన్నారు.

వైసీపీ తణుకు మండల అధ్యక్షుడిగా వెంకటరామన్న అభినందించిన మాజీ మంత్రి కారుమూరి

తణుకు, మార్చి 1(ప్రభాత వార్త):
వైఎస్సార్‌సీపీ తణుకు మండల అధ్యక్షుడిగా వేల్పూరు పెద మునిసబు వెంకటరామన్న మనుమడు, చిన మునిసబు వసంతరాయుడు కుమారుడు, వేల్పూరు ప్రాథమిక వ్యవసాయ సహకార సంఘ మాజీ అధ్యక్షులు పెనుమర్తి వెంకటరామన్నను ఏకగ్రీవంగా ఎన్నుకున్నట్లు మాజీ మంత్రి కారుమూరి వెంకట నాగేశ్వరరావు ప్రకటించారు. తణుకు వైఎస్సార్‌సీపీ కార్యాలయంలో శనివారం నిర్వహించిన సమావేశంలో ఆయన మాట్లాడారు. వెంకటరామన్న నిరాడంబరుడిగాను, సౌమ్యుడిగా పేరొందిన వ్యక్తి అని అధ్యక్షుడిగా అందరి అభిప్రాయం మేరకు ఆయనను నియమించినట్లు వివరించారు. సహకార సంఘ అధ్యక్షుడిగా సంస్థను అభివృద్ధిపథంలో నడిపి అందరి మన్ననలు పొందారని గుర్తుచేశారు. అధ్యక్షుడిగా నియమితులైన వెంకటరామన్నకు పార్టీ శ్రేణులంతా సహకరించి పార్టీ బలోపేతానికి కృషిచేయాలని కోరారు. ఈ సందర్భంగా వెంకటరామన్న మాట్లాడుతూ తనపై నమ్మకముంచి తనకు ఈ బాధ్యతలు అప్పగించిన మాజీమంత్రి కారుమూరి నమ్మకాన్ని నిలబెడతానని, తణుకు మండలంలో పార్టీ అభివృద్ధికి తోడ్పడతానని చెప్పారు. ఈ కార్యక్రమంలో ఎంపీపీ రుద్రా ధనరాజు, ఏఎంసీ మాజీ చైర్మన్ ఉండవల్లి జానకి, వైఎస్సార్‌సీపీ ఎస్సీసెల్ తణుకు మండల అధ్యక్షులు జంగం ఆనంద్‌కుమార్, తేతలి గ్రామ మాజీ సర్పంచ్ కోట నాగేశ్వరరావు, ఎంపీటీసీ సభ్యురాలు చుండ్రు శ్యామల రత్నకుమారి, కరిబండి రాజేష్, ముళ్లపూడి బాబూరావు, భూపతిరాజు రామకృష్ణంరాజు, నున్న దుర్గాప్రసాద్, ఎంజేటి విజయలక్ష్మి, కోట స్వామీజీ, పాలా శ్రీను, కొమ్ముగంటి నాగు, మల్లిపూడి పెద పోచయ్య, మల్లిపూడి త్రినాథ్ పాల్గొన్నారు.

ఛాంబర్స్ కళాశాలలో ఘనంగా జాతీయ సైన్స్ దినోత్సవం

ప్రభాతవార్త పాలకొల్లు :
స్థానిక బి ఆర్ ఆర్ & జి కే ఆర్ చాంబర్స్ డిగ్రీ మరియు పీజీ కళాశాలలో జాతీయ సైన్స్ దినోత్సవం ఘనంగా నిర్వహించడం జరిగినది ఈ కార్యక్రమానికి ముఖ్యఅతిథిగా డాక్టర్ ఏ బి ఎస్ మూర్తి & అకాడమిక్ అడ్వైజర్, ఛాంబర్స్ ఎడ్యుకేషనల్ సొసైటీ, మాజీ ప్రిన్సిపల్ శ్రీ వైన్ కళాశాల, మెంబర్ అఫ్ నేషనల్ సైన్స్ అకాడమీ విచ్చేసారు. ముఖ్య అతిథి సైన్స్ దినోత్సవం గురించి మాట్లాడుతూ భారత వైజ్ఞానిక యోధులు సివి రామన్ 1928 ఫిబ్రవరి 28న రామన్ ఎఫెక్ట్ కనుగొన్నారు కాబట్టి రామన్ సేవలను స్మరించుకుంటూ దేశంలో సైన్స్ దినోత్సవం నిర్వహించుచున్నారని ఆయన తెలియజేశారు. సైన్స్ మన దైనందిన జీవితంలో కీలకపాత్ర పోషిస్తుందని నేటి ఆధునిక ప్రపంచంలో సైన్స్ లేని జీవితాన్ని మన ఊహించలేమని ఈ ప్రపంచాన్ని శాసిస్తున్నది నడిపిస్తున్నది సైన్స్ మాత్రమేనని ఆయన అన్నారు. కళాశాల చైర్మన్ కె.వి.ఆర్ నరసింహారావు, కళాశాల సెక్రటరీ కేవీ సీతారామరాజు మరియు కళాశాల ట్రెజరర్ శ్రీ ప్రవీణ్ భాను ముఖ్యఅతిథి శ్రీ ఏబిఎస్ మూర్తి ని శాలువా, పుష్పగుచ్చములతో ఘనంగా సత్కరించారు. ఈ కార్యక్రమంలో కళాశాల అధ్యాపకులు విజయలక్ష్మి, ఎం అంజలి, వి. శేఖర్ బాబు, వి.శైలజ ఏ.స్పందన ఎస్.రాము, యు.జానకిరామయ్య మరియు అధ్యాపకేతర సిబ్బంది, విద్యార్థిని విద్యార్థులు పాల్గొన్నారు.

అధ్వానంగా మారిన జగన్నాధపురం ప్రధాన రహదారి

మొగల్తూరు మార్చి 1 ప్రభాతవార్త :
మొగల్తూరు మండలం జగన్నాధపురం పంచాయతీ ప్రధాన రహదారి అధ్వానంగా మారింది ఈ రహదారి గుండా జగన్నాధపురం నాగేంద్ర పురం నాగిడి పాలెం వినాయకపురం సొసైటీ పలు గ్రామాలను కలుపుతున్న ప్రధాన రహదారి నీ అనుసరించి వేలాది ఎకర ములు ఆక్వా రైతులు సాగు చేస్తున్నారు ఈ రహదారి పాడైపోవడంతో ఈ రహదారిని అనుసరించి ఉన్న పలు గ్రామాలు ప్రజలు అనేక ఇబ్బందులు పడుతున్నారు దీనిని వెంటనే ప్రభుత్వం స్పందించి ఉన్నత అధికారులతో మాట్లాడి రోడ్డు మరమ్మతులు చేయించవలసిందిగా స్థానికులు ప్రజలు ఆక్వా రైతులు ప్రభుత్వానికి విజ్ఞప్తి చేస్తున్నారు

తెల్లవారు జామున జరిగిన పింఛను పంపిణీ కార్యక్రమంలో నరసాపురం మున్సిపల్ కమిషనర్ ఎం అంజయ్య లబ్ధిదారులకు వితంతువులు, ఒంటరి మహిళలు, దివ్యాంగులు, చేనేత కార్మికులు, మత్స్యకారులు తదితర వర్గాల వారికి పింఛను సొమ్మును స్వయంగా లబ్ధిదారులకు నగదు అందించారు నరసాపురం ప్రభాతవార్త

మంచినీటి ట్యాంకుల వద్ద అసాంఘిక కార్యకలాపాలు నిర్వహిస్తే కఠిన చర్యలు

కొయ్యలగూడెం ప్రభాతవార్త మార్చి 1: కొయ్యలగూడెం మండలం అచ్యుతాపురం గ్రామంలో దళితుల కాలనీలో ఉన్న మంచినీటి ట్యాంకులో గత మూడు రోజుల నుండి గ్రామానికి చెందిన చిన్నారులు ప్రతిరోజు ట్యాంక్ లోపలకు దిగి స్నానాలు చేసి నీటిలో ఆడుకునే, వీడియో ఆలస్యంగా వెలుగులోకి వచ్చింది. చిన్నారులు మంచినీటి ట్యాంకులో స్నానాలు చేయడంతో గ్రామస్తులంతా త్రాగే నీటిని కలుషితం చేస్తున్నారని గ్రామస్తులు ఆందోళన చెందుతున్నారు. విషయం తెలుసుకున్న సంబంధిత పంచాయతీ అధికారులు మరియు గ్రామ సర్పంచ్ మద్దిపాటి నాగమణి ట్యాంకు వద్దకు చేరుకొని చిన్నారుల తల్లిదండ్రులకు విషయాన్ని తెలియజేసి తగు చర్యలు తీసుకుంటామని హెచ్చరించారు. సర్పంచ్ మాట్లాడుతూ మంచినీటి ట్యాంకుపై మూతను ఏర్పాటు చేసి, ట్యాంక్ పైకి ఎవరు వెళ్లకుండా కట్టుదిట్టమైన చర్యలు తీసుకుంటామని హెచ్చరించారు. కార్యదర్శి ట్యాంకు లోపల క్లోరినేషన్ చేసి మంచినీటిని సరఫరా చేస్తామని గ్రామస్తులు ఎవరు ఆందోళన చందనవసరం లేదని ఇటువంటి వి పునరావృతం జరగకుండా గేటు అమర్చడం జరుగుతుందని పంచాయతీ కార్యదర్శి ప్రసాద్ తెలిపారు.

దొడ్డనపూడిలో ఓపెన్ హౌస్ వైద్య శిబిరము

కాళ్ళ మార్చి1(ప్రభాతవార్త) :
అంతర్జాతీయ మహిళా దినోత్సవంలో మహిళలంతా భాగస్వాములు కావాలని ఎస్సై ఎన్. శ్రీనివాసరావు అన్నారు. మండలంలోని దొడ్డనపూడిలో ఈనెల 8వ తేదీన జరిగే అంతర్జాతీయ మహిళా దినోత్సవం లో భాగంగా హెల్త్ అండ్ వెల్నెస్ సెంటర్లో వైద్య ఆరోగ్యశాఖ, పోలీస్ శాఖ సంయుక్త ఆధ్వర్యంలో ఓపెన్ హౌస్ వైద్య శిబిరం నిర్వహించారు. ఈ సందర్భంగా ఎస్ఐ మాట్లాడుతూ మహిళల గురించి ప్రత్యేక కార్యక్రమం గనుక ఈ శిబిరమును సద్వినియోగ పరుచు కోవాలన్నారు. కాళ్ళ ప్రాథమిక ఆరోగ్య కేంద్ర వైద్యాధికారి సరాబు సునీల్ మాట్లాడుతూ మహిళలు కోసం ఏర్పాటు చేసే ఈ వైద్య శిబిరంలో ప్రతి ఒక్కరూ సద్వినియోగ పరుచుకొని మహిళలు సమాజంలో జాగ్రత్తగా ఉండాలన్నారు. ఈ శిబిరంలో వైద్య సిబ్బంది, పోలీసు సిబ్బంది పాల్గొన్నారు.

నిత్యాన్నదాన ట్రస్ట్ కు 1లక్షల విరాళం

ద్వారకా తిరుమల ప్రభాతవార్త :
చిన్న వెంకన్న ఆలయ నిత్యాన్నదాన ట్రస్ట్ కు తిమ్మాపురం గ్రామ వాస్తవ్యులు పోలిన శేషుబాబు రూ1లక్షల1వేయ్యి116లు విరాళాన్ని అందించారు.ముందుగా స్వామి అమ్మవార్లను దర్శించుకుని ప్రత్యేక పూజలు నిర్వహించుకున్నారు. అనంతరం ఆలయ ఆఫీసు వద్ద సిబ్బందికి పోలిన ఆంజనేయులు పేరున నిత్యాన్నదానం ట్రస్టుకు విరాళాలను సమర్పించారు.దాతకి దేవాలయ ఆలయ సూపరింటెండెంట్ ప్రైగ్రీవాచార్యులు బాండ్ పత్రాలను,స్వామివారి ప్రసాదాలను అందించి అభినందనలు తెలిపారు.

వీఆర్వో రామారావు సేవలు అభినందనీయం

దెందులూరు,మార్చి-1, ప్రభాతవార్త.:దెందులూరు వీఆర్వో ఎం రామారావు సేవలు అభినందనీయమని ప్రతి ఉద్యోగి జీవితంలో బదిలీ పదోన్నతి ఉద్యోగ విరమణ సర్వ సాధారణమని దెందులూరు తాసిల్దార్ బి సుమతి అన్నారు. శనివారం దెందులూరు తాసిల్దార్ కార్యాలయంలో కొత్తపల్లి వీఆర్వో ఎం రామారావు ఉద్యోగ విరమణ సన్మాన సభ జరిగింది. రామారావు దంపతులను తాసిల్దార్ బి సుమతి అసిస్టెంట్ డైరెక్టర్ రమణారావు మండల సర్వేయర్ రమణారావు రెవెన్యూ ఇన్స్పెక్టర్ హేమమాలిని అన్ని గ్రామాల వీఆర్వోలు విఆర్ఏలు ఘనంగా సన్మానించారు జ్ఞాపికనుఅందజేశారు . వీఆర్వోగా మండల వీఆర్వోలు అసోసియేషన్ అధ్యక్షునిగా ఆయన అందించిన సేవలు ఎన్నటికి మరువలేమన్నారు.వైఎస్ఆర్సిపి నాయకులు మాగంటి కృష్ణమోహన్ రామారావు కుటుంబ సభ్యులు బంధువులు సన్మాన సభలో పాల్గొన్నారు.

నేటి విద్యార్థులు సి.వి.రామన్ ను ఆదర్శంగా తీసుకోవాలి

నూజివీడు,మార్చి01 ప్రభాతవార్త: అన్నే రామ కృష్ణయ్య జడ్పీ ఉన్నత పాఠశాల గొల్లపల్లిలో శనివారం జాతీయ సైన్స్ దినోత్సవము జరిగింది. సర్ సివి రామన్ ఆసియా ఖండం లోనే తొలిసారిగా నోబెల్ పురస్కారాన్ని పొందారని పాఠశాల హెచ్.ఎం, పి. రాధికారాణి అన్నారు. ఆమె మాట్లాడుతూ 1888 నవంబర్ 7 న తమిళనాడు రాష్ట్ర ము లోని తిరుచురాపల్లిలో జన్మించారని తెలిపారు. తండ్రి పేరు చంద్ర శేఖర రామనాధన్,తల్లి పార్వతి, భార్య పేరు లోక సుందరి అమ్మాల్ అని తెలియచేశారు.భౌతిక శాస్త్ర ఉపాధ్యాయుని జల్లు లక్ష్మి మాట్లాడుతూ భారత రత్న 1954, నోబుల్ బహుమతి 1930 న సాధించారని తెలిపారు.

ఏ.పీ.ఆర్.ఎస్, ఏ.పీ.ఆర్జేసీ కి దరఖాస్తుల ఆహ్వానం

ప్రిన్సిపాల్ కొండా బత్తుల ప్రవీణ

ముసునూరు, మార్చి01 ప్రభాతవార్త: ఏ.పీ.ఆర్.ఎస్ 5 వ తరగతి, ఏపీఆర్జేసీ, ఏ.పీ.ఆర్ .డి. సి లో ఇంటర్మీడియట్ కు నోటిఫికేషన్ విడుదల చేయడం జరిగిందని, అర్హులైన వారందరూ దరఖాస్తు చేసుకోవాలని ముసునూరు గురుకుల పాఠశాల ప్రిన్సిపాల్ కొండా బత్తుల ప్రవీణ తెలిపారు. శనివారం ఆమె మాట్లాడుతూ ప్రభుత్వ, ప్రభుత్వ గుర్తింపు పొందిన పాఠశాలల్లో ప్రస్తుతం 4 వ తరగతి చదువుతున్న విద్యార్థులు 2025-26 విద్యా సంవత్సరంలో 5 వ తరగతి లో గురుకుల పాఠశాలలో ప్రవేశం పొందేందుకు దరఖాస్తు చేసుకోవచ్చన్నారు. మార్చి 31వ తేదీ లోపుగా ఆన్లైన్లో https://aprs.apcfss.in వెబ్సైట్లో పూర్తి వివరాలు కోసం పరిశీలించాలన్నారు. కోసం గ్రామీణ ప్రాంత విద్యార్థులకు ప్రాధాన్యత ఇవ్వబడుతుందన్నారు. ప్రభుత్వ నిబంధనల మేరకు కేటగిరీల ప్రకారం రిజర్వేషన్లు అమలు చేయడం జరుగుతుందన్నారు. ఉమ్మడి కృష్ణా జిల్లాలో బాలికలకు ముసునూరు, నిమ్మకూరు పాఠశాలల్లో ప్రవేశం కల్పించబడుతుందన్నారు. బాలురకు పులిగడ్డ, నిమ్మకూరు పాఠశాలల్లో సీట్లు కేటాయించడం జరుగుతుంది అన్నారు. 2025-26 విద్యా సంవత్సరంలో ఇంటర్మీడియట్ లో ప్రవేశం పొందేందుకు, ఈ ఏడాది పదో తరగతి చదువుతున్న విద్యార్థులు అర్హులన్నారు. నిమ్మకూరు, వెంకటగిరి, తాటిపూడి పలు ప్రాంతాల్లో ఏపీఆర్జేసీ కళాశాల లు ఉన్నాయన్నారు.వచ్చే ఏప్రిల్ 25వ తేదీన ప్రవేశ పరీక్ష నిర్వహించబడుతుందని మెరిట్ ప్రాతిపదికన విద్యార్థిని, విద్యార్థులకు సీట్లు కేటాయించడం జరుగుతుందన్నారు. వివరాలు కోసం సెల్ నెంబర్ 8712625032 కి సంప్రదించాలన్నారు.

ఫీలింగ్ స్టేషన్ ప్రారంభించిన ఎమ్మెల్యే మద్దిపాటి

ద్వారకా తిరుమల ప్రభాతవార్త :
మండలంలోని తిమ్మాపురం గ్రామంలో చింతమనేని హనుమంతరావు చే నూతనంగా నిర్మించిన శ్రీ సుభాంగ ఫిల్లింగ్ స్టేష ను శనివారం ఉదయం గోపాలపురం నియోజకవర్గం శాసనసభ్యులు మద్దిపాటి వెంకటరాజు ప్రారంభించారు.ఈ కార్యక్రమంలో మండల పార్టీ అధ్యక్షులు లంకా సత్యనారాయణ, సీనియర్ నాయకులు పాకలపాటి గాంధీ, యేపూరి దాలయ్య, మల్లిపెద్ది వెంకటేశ్వరరావు,పోలిన శ్రీను,ఇమ్మడి రత్నాజీ,మట్టపర్తి రూపేష్ కుమార్,జడ్పిటిసి సభ్యులు చిగురుపల్లి శామ్యూల్, మండల జనసేన పార్టీ అధ్యక్షుడు దాకారపు నరసింహమూర్తి, పోతన ధర్మయ్య,ముత్తింటి సత్యనారాయణ,నాదెళ్ల సురేంద్ర, వడ్లపూడి శ్రీనివాస్,మండలంలోని కూటమి నాయకులు, కార్యకర్తలు పాల్గొన్నారు.

రోడ్డు ప్రమాదంలో మృతి చెందిన వ్యక్తికి ఆర్థిక సహాయం

చాట్రాయి, మార్చి 1, ప్రభాతవార్త : తిరువూరు క్లస్టర్ పరిధిలో చాట్రాయి మండలం చాట్రాయి పాల సంఘం నందు పాడి రైతు అయిన గడ్డం సత్యనారాయణ రెడ్డి మరణించగా కృష్ణా మిల్క్ యూనియన్ అందించే క్షీర బందు పథకం అర్హులు అయినందున వారి భార్య గడ్డం కల్పన కు 50 వేల రూపాయలు చెక్కును జిల్లా పాలకవర్గ సభ్యులు బొట్టు రామచంద్ర రావు,సంఘ అధ్యక్షులు శీర్ణం వుల్లా రెడ్డి చేతుల మీదగా చెక్కను శనివారం అందచేశారు. ఈ సందర్భంగా వారు మాట్లాడుతూ ఆపద సమయంలో బాధలో ఉండగా కృష్ణా మిల్క్ యూనియన్ 50,000 ఇచ్చినందుకు కృష్ణ మిల్క్ యూనియన్ చైర్మన్ చలసాని ఆంజనేయులు మరియు పాలక వర్గ సభ్యులకు ధన్యవాదాలు తెలియజేశారు. ఈ కార్యక్రమంలో సొసైటీ పాలకవర్గ సభ్యులు,రూట్ సూపర్వైజర్ బి.నరసింహారావు వేతన కార్యదర్శి జి సత్యనారాయణ రెడ్డి,చాట్రాయి గ్రామ టిడిపి పార్టీ అధ్యక్షులు గడ్డం ప్రభాకర్ రెడ్డి,చాట్రాయి గ్రామ మాజీ సర్పంచ్ కోటా జోషి ,చాట్రాయి మండల టిడిపి పార్టీ కార్యదర్శి కంచర్ల హనుమంతురావు,పాడి రైతులు తదితరులు పాల్గొన్నారు.

ప్రారంభమైన ఇంటర్ పరీక్షలు - 12 మంది విద్యార్థులు గైర్హాజరు

చాట్రయి, మార్చి 1, ప్రభాతవార్త : ఇంటర్మీడియట్ పరీక్షలు శనివారం ప్రారంభంగా 12 మంది విద్యార్థులు హాజరు కాలేదని మండల విద్యాశాఖ అధికారి వి బ్రహ్మచారి చెప్పారు. చాట్రాయి పరీక్ష కేంద్రంలో మొత్తం 140 మంది విద్యార్థులు పరీక్షలు రాయాల్సి ఉండగా 128 మంది విద్యార్థులు హాజరైనట్లు ఆయన చెప్పారు. మొట్టమొదటిసారిగా ఇంటర్మీడియట్ కు పరీక్ష కేంద్రం మంజూరు కావడంతో విద్యార్థులు ఆనందం వ్యక్తం చేశారు. ఎన్నో ఏళ్ల నుండి పరీక్ష కేంద్రం ఏర్పాటు చేయాలని వేడుకుంటున్నప్పటికీ కనికరం చూపలేదని పలువురు విద్యార్థులు అన్నారు. పరీక్షలు రాసేందుకు 13 కిలోమీటర్ల దూరంలో

ఉన్నా విస్సన్నపేటకు వెళ్లాల్సి వచ్చేదని నేడు పరీక్ష కేంద్రం మంజూరు కావడంతో సులభంగా ఉందని విద్యార్థులు అన్నారు. పరీక్ష కేంద్రం ఏర్పాటు చేసిన అధికారులకు విద్యార్థులు ధన్యవాదాలు తెలియజేశారు.

మధురమైన తెలుగుకు నిజమైన వెలుగు పద్యం

పోడూరు, మార్చి-01, ప్రభాతవార్త: మండలంలోని జిన్నూరు జిల్లా పరిషత్ ఉన్నత పాఠశాలలో పాలకొల్లు రసధుని వారి నెలవారి సాహిత్య కార్యక్రమం శనివారం జరిగింది. ముఖ్య అతిథి, ప్రధాన వక్తగా విశ్రాంత ప్రధాన ఆచార్యులు చేగొండి వీర వెంకట సత్యనారాయణ మూర్తి హాజరయ్యారు. ఈ సందర్భంగా ఆయన మాట్లాడుతూ ప్రపంచ భాషల్లో మధురమైనవి కొన్ని ఉన్నాయన్నారు. మధుర భాషలకు తలమానికం మన తెలుగు భాష అని అన్నారు. ఈ భాషకు మకుటాయమైనదనీ, "పద్యం". ఇట్టి పద్యంతో సాహిత్యం లోని సౌందర్యాన్ని ,సంగీతంలోని మాధుర్యాన్ని శ్రోతలు ఏకకాలంలో ఆస్వాదించగలిగేలా చేయవచ్చు అన్నారు. ఆయన తన వ్యాఖ్యాన సాహితమైన పద్య గానంతో శ్రోతలను అలరించారు. ప్రాచీన కాలం నుండి నేటి వరకు పెక్కుమంది రచించిన ప్రబోధాత్మకమైన పద్యాలను వాటి వివరణను వింటూ ఉపాధ్యాయులు, విద్యార్థులు, శ్రోతలు ముగ్ధులయ్యారు. సభకు రసధుని అధ్యక్షులు కొట్టి భాస్కరరావు అధ్యక్షత వహించారు. ఆయన మాట్లాడుతూ తెలుగు భాషలో ఉన్నటువంటి అవధానం వంటి ప్రక్రియలు మరే ఇతర భాషల్లోనూ లేవని అన్నారు. ప్రపంచీకరణ వలన భాషలు కనుమరుగు

అవుతున్న తరుణంలో తెలుగు భాషను రక్షించుకోవాల్సిన బాధ్యత తెలుగు వారిదే అన్నారు. పాఠశాల ప్రధానోపాధ్యాయిని శ్రీమతి చెల్లబోయిన శివజ్యోతి మాట్లాడుతూ విద్యార్థులు వద్యాలలోని నీతిని అనుసరించాలని అన్నారు. ఇంకనూ ఈ సభలో చేగొండి రంగారావు, యర్రంశెట్టి వెంకట రత్నం, కోలాటి పెద్దిరాజు, సిహెచ్ వామనమూర్తి. ఉపాధ్యాయినీ ఉపాధ్యాయులు, విద్యా కమిటీ సభ్యులు మొదలగువారు పాల్గొన్నారు. కవుల వేషధారణతో విద్యార్థినీ విద్యార్థులు సభను అలరించారు.

అన్ని సామాజిక వర్గాలకి న్యాయం జరిగేలా ఎమ్మార్పీఎస్ పోరాటం చేసింది

పలివెల పైడియ్య మాదిగ

పెనుమంట్ర, మార్చి-01, ప్రభాతవార్త: అన్ని సామాజిక వర్గాలకి న్యాయం జరిగేలా ఎమ్మార్పీఎస్ పోరాటం చేసిందనీ ఎం ఎస్ పి జిల్లా అధ్యక్షులు పలివెల పైడియ్య మాదిగ అన్నారు. మండలంలోని మార్టేరు కూడలిలో మాదిగ రిజర్వేషన్ పోరాట సమితి స్థాపించి నేటికీ 30 సంవత్సరాలు పూర్తవుతున్న సందర్భంగా అమరవీరుల దినోత్సవం సమితి పట్టణ అధ్యక్షులు ఉండ్రాజవరపు సురేష్ మాదిగ అధ్యక్షతన శనివారం ఘనంగా జరిగింది. ముఖ్య అతిథిగా హాజరైన పలివెల పైడియ్య మాదిగ మాట్లాడుతూ ఎమ్మార్పీఎస్ ఉద్యమం నేటికీ 30 సంవత్సరాలు పూర్తవుతున్న సందర్భంగా ఎమ్మార్పీఎస్ ఈ 30 సంవత్సరాల్లో కేవలం మాదిగలకే కాక సమాజంలో ఉండబడే అన్ని సామాజిక వర్గాలకి న్యాయం జరిగేలా ఎమ్మార్పీఎస్ పోరాటం చేసిందన్నారు. ఈ పోరాటంలో భాగంగా ఆరోగ్యశ్రీ పథకం రావడానికి, వృద్ధులు వితంతువుల పెన్షన్ పెరగడానికి రూ. 3000/-, ఉన్న వికలాంగుల పెన్షన్ రూ. 6000/- పెరగటానికి వృద్ధుల పెన్షన్ రూ. 4000/- పెరగడానికి ఉద్యమం చేసిన ఎమ్మార్పీఎస్ వ్యవస్థాపకులు మందకృష్ణ మాదిగ వల్లే ఈ పథకాలు వచ్చాయన్నారు. వికలాంగుల హక్కుల పోరాట సమితి జిల్లా ప్రధాన కార్యదర్శి సత్తి భాస్కర్ రెడ్డి మాట్లాడుతూ ఎమ్మార్పీఎస్ ఉద్యమం వచ్చిన తర్వాతే వికలాంగులకు గుర్తింపు వచ్చిందని అన్నారు. ఈ కార్యక్రమంలో చదలవాడ మాణిక్యాలరావు, కప్పల చిట్టిబాబు, ఉందుర్తి చిరంజీవి, ఉందుర్తి శ్రీను, తాత్తరమూడి వరప్రసాదు, దూరి భాగ్యరాజు, యార్లగడ్డ సురేష్ తదితరులు పాల్గొన్నారు.

అత్యాచార చట్టాలపై అవగాహన

మొగల్తూరు ప్రభాతవార్త :ప్రస్తుతం ఎక్కువగా మైనర్ బాలల పై జరుగుతున్న నేరాలను అరికట్టుటకు మరియు నేరానికి పాల్పడిన వ్యక్తికి విధించే శిక్షల పై మారుమూల గ్రామాలలోని ప్రజలకు "లైంగిక నేరాల నుండి పిల్లలను రక్షించే చట్టం " గురించి అవగాహన కల్పించేందుకు ఈ రోజు సాయంత్రం మొగల్తూరు మండలం పేరుపాలెం సౌత్ గ్రామ పంచాయతీ నందు నరసాపురం మండల న్యాయ సేవాధికార సంస్థ నిర్వహించిన న్యాయ అవగాహన కార్యక్రమానికి ప్యానెల్ న్యాయవాదులు కె.చిట్టి పద్మజ, డి. చాముండేశ్వరి, కె. శిరీష లు పాల్గొని, ఇటీవల పోక్సో చట్టం క్రింద నమోదైన కేసులలో చాలా వరకు దగ్గరి రక్త సంబంధీకులు ఈ అఘాయిత్యాలకు పాల్పడినట్లు తెలిసింది. అంతరించిపోతున్న ఉమ్మడి కుటుంబ వ్యవస్థే దీనికి కారణం అనియు, తల్లిదండ్రులే తమ పిల్లలకు ఎవరితో ఏ విధంగా ప్రవర్తించాలో చెప్పాలన్నారు. రాష్ట్ర న్యాయ సేవాదికార సంస్థ పోక్సో చట్టం క్రింద

ఎక్కువగా మైనర్ బాలల పైనే మారుమూల గ్రామాల నుండే కేసులు నమోదవుతున్నట్లు గుర్తించి , ఈ చట్టం పై రిమోట్ ఏరియా లో న్యాయ అవగాహన కార్యక్రమాలను నిర్వహించాలని అన్ని జిల్లా మరియు మండల న్యాయ సేవాధికార సంస్థలను ఆదేశించినట్లు ఈ సందర్భంగా తెలిపారు.

రైతులను నిరాశపరిచిన ఏపీ బడ్జెట్

నూజివీడు, మార్చి01 ప్రభాతవార్త: ఏ.పీ బడ్జెట్ నేతిబీరలో నెయ్యిచందంగా ఉందని, ఊహాజనిత బడ్జెట్ అంకెల గారడీ తప్ప రైతులకు నిరుద్యోగులకు నిరాశ కల్పించిందని సి.పి.ఐ, ఎం.ఎల్ .లిబరేషన్ రాష్ట్ర కార్యవర్గ సభ్యులు డి హరినాథ్ విమర్శించారు. వ్యవసాయ రంగానికి కేటాయింపులు నామ మాత్రంగాఉన్నాయి. అప్పుల్లో ఉన్న రాష్ట్రాన్ని "అభివృద్ధి -సంక్షేమం "జపంతో మరింత అప్పుల భారం పెంచే విధంగా ఉందన్నారు. ప్రస్తుతానికి రూ. 80 వేల కోట్లు ద్రవ్య లోటుభర్తీ చేసుకోవడానికి ప్రజలపై అదనపు భారాలు వేసే విధంగా ఉందని హరినాథ్ అన్నారు. ఇరిగేషన్ రంగానికి కేటాయింపులు గతం కన్నా తగ్గాయి. పెండింగ్ లో ఉన్న ప్రాజెక్టులకు నిధుల ఉసేలేదు, కౌలు రైతులకు తొంటి చేయి చూపారన్నారు.సూపర్ సిక్స్ హామీలు అమలు అయ్యేటట్లు కేటాయింపు లు లేవనిహరినాథ్ విమర్శించారు. 12వ పిఆర్సి సీ అమలు ఇప్పటికే 20 నెలలు ఆలస్యం అయిందని పీఆర్ సీ కి ప్రభుత్వ కేటాయింపులు చేయలేదని ఓ పి ఎస్ పునరుద్ధరణ గురించి స్పష్టత లేకపోవడం ఉపాధ్యాయ ఉద్యోగసంఘాలు ఆవేదన వ్యక్తం చేస్తున్నాయని హరినాథ్ అన్నారు. విద్యారంగానికి 20% నిధులు కేటాయించాలని కొఠారీ కమిషన్ చెప్పిన దానిని పట్టించుకోకుండా కేవలం 9.86% కేటాయించటం ఎన్డీఏ కూటమి విద్య పట్ల నిర్లక్ష్య వైఖరిని తెలియజేస్తోందని హరినాథ్ విమర్శించారు. ఉద్యోగ కల్పనా ఎండమావిగా మిగిలిందన్నారు.కేవలం పోలీస్ రిక్రూట్మెంట్లు జరుపుతామని చెప్పడం తప్ప డీఎస్సీ ,జాబ్ క్యాలెండర్ వచ్చే విద్యా సంవత్సరం వరకు వాయిదా వేయటం ప్రజల్ని మోసగించటమేనని హరినాథ్ విమర్శించారు.

అధికారులు పునరాలోచించండి- విద్యార్థిని తల్లిదండ్రు ఆవేదన

కొయ్యలగూడెం ప్రభాతవార్త మార్చి 1:కొయ్యలగూడెం మండలం దిప్పకాయలపాడు గ్రామంలో ఉన్న ఎంపీయుపి పాఠశాలను, హై స్కూల్ గా చేయాలని కోరుతూ దిప్పకాయలపాడు గ్రామస్తులు పాఠశాల విద్యార్థిని విద్యార్థుల తల్లిదండ్రులు శనివారం బాయ్ కట్ చేయడం జరిగింది. ఈ సందర్భంగా గ్రామానికి చెందిన రైతు నాయకులు కాకర్ల నందియ మాట్లాడుతూ గ్రామంలో ఒకటవ తరగతి నుండి 8వ తరగతి వరకు ఎంపీ యూపీ పాఠశాలగా ఉన్న పాఠశాలను ప్రైమరీ పాఠశాలగా మార్చడానికి అధికారులు సన్నాహాలు చేస్తున్నారని, తమ గ్రామంలో విద్యనభ్యసించడానికి విద్యార్థిని విద్యార్థులు అధికంగా ఉన్నారని ఒకటవ తరగతి నుండి పదవ తరగతి వరకు పాఠశాలలో తరగతులు నిర్వహించాలని, లేనిపక్షంలో గ్రామస్తులంతా ఒక్కటై తరగతులను బహిష్కరిస్తామని పేర్కొన్నారు. సర్పంచ్ సున్నం శాంతకుమారి మాట్లాడుతూ ఉన్నత చదువులు కోసం విద్యార్థులు విద్యను అభ్యసించాలంటే మూడు కిలోమీటర్ల దూరం వెళ్లి రావాల్సి వస్తుందని,

దూర ప్రయాణాలు చేయలేక పేద విద్యార్థులంతా చదువులను మధ్యలోనే నిలిపి వేస్తున్నారని, తమ గ్రామంలో 10వ తరగతి వరకు తరగతులు నిర్వహించాలని ప్రభుత్వాన్ని ఆమె కోరారు. ఈ కార్యక్రమంలో విద్యార్థుల తల్లిదండ్రులు, గ్రామస్తులు, పాల్గొన్నారు.

పిరమిడ్ లో ప్రజ్ఞావేదం పై 2న ఒకరోజు శిక్షణ

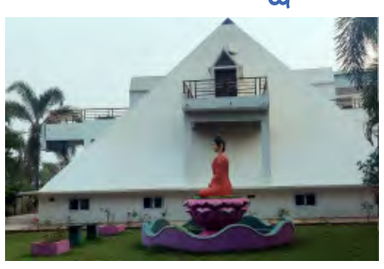

జంగారెడ్డిగూడెం, ప్రభాత వార్త: పట్టణం శేషాద్రి నగర్ లోని గౌరీ సుభద్ర పిరమిడ్ అనుబంధ మైత్రేయ మందిరంలో మార్చి 2వ తేదీ ఆదివారం ఉదయం 10 గంటల నుండి 5 గంటల వరకు ది జంగారెడ్డిగూడెం పిరమిడ్ స్పిరిచ్యువల్ ట్రస్ట్ నిర్వహణలో విశాఖపట్నంకు చెందిన సద్గురు స్పిరిచ్యువల్ ఫౌండేషన్ వ్యవస్థాపకులు భీమనేని వంశీ కిరణ్ ప్రధాన వక్తగా శిక్షకులుగా ప్రజ్ఞావేదం అనే అంశంపై ఒకరోజు శిక్షణ కార్యక్రమం నిర్వహిస్తున్నట్టు పిరమిడ్ ట్రస్ట్ అధ్యక్ష,కార్యదర్శులు కాకి రామకృష్ణ, తటవర్తి కృష్ణ తెలిపారు. దివ్యజ్ఞాన ప్రకాశంలో సాధకునికి ఎదురయ్యే అడ్డంకులను అధిగమించి, చైతన్య వికాసం పొందే సూత్రాలను గుర్తించి, సాక్షితత్వంతో సాధనద్వారా మనోవికాస ఆధ్యాత్మిక ఎదుగుదలకు ఆనాపానసతి ధ్యానంతో జీవన సాఫల్యం పొందే అంశాలను ఒకరోజు శిక్షణ ద్వారా వంశీకిరణ్ అందిస్తారని పిరమిడ్ ట్రస్ట్ ప్రతినిధులు తెలిపారు. ఈ కార్యక్రమంలో ధ్యానులు, సాధకులు, ఆరోగ్యా భిలాషులతో పాటు అందరూ పాల్గొనవలసిందిగా ఆహ్వానిస్తూ పాల్గొన్నవారికి మధ్యాహ్నం సాత్విక శాఖాహార భోజనం అందిస్తామని ది పిరమిడ్ ట్రస్ట్ తెలిపింది.

ఈ నెల 5,6,7,8 తేదీలలో చండిఘర్ లో యోగాసన పోటీలు

జంగారెడ్డిగూడెం, ప్రభాత వార్త: ఆల్ ఇండియా సివిల్ సర్వీసెస్ యోగ ఛాంపియన్ షిప్ 2024-2025 జాతీయ స్థాయి యోగాసన పోటీలు ఈ నెల 5,6,7,8 తేదీలలో చండిఘర్ లో జరగనున్నాయి. ఈ పోటీలకు ఆంధ్ర ప్రదేశ్ నుండి 32 మంది ఉద్యోగులు ఎంపిక అయ్యారు . ఎంపికైన వారిలో జంగారెడ్డిగూడెం ప్రభుత్వ ప్రాంతీయ ఆసుపత్రి నుండి చీఫ్ ఫార్మసీ ఆఫీసర్ ఇరపా. అమ్మాజీ (అమూల్య) ఎన్నిక అయ్యారు. వీరికి డిపార్ట్మెంట్ జిల్లా అధికారులు, మెడికల్ సూపరింటెండెంట్ డా. సి హెచ్ బేబీ కమల, ఆసుపత్రి సిబ్బంది అభినందనలు తెలియచేసారు.

వరాల వెంకన్న ను దర్శించుకున్న భక్తులు.

అత్తిలి - మార్చి1:(ప్రభాత వార్త): అత్తిలి మండలం ఈడూరు గ్రామం లోగల వరాల వేంకటేశ్వరస్వామిని అత్యధిక సంఖ్యలో భక్తులు దర్శించుకున్నారు. ఆలయ అర్చకుడు వాడపల్లి శేఖరాచార్యులు ఆధ్వర్యంలో సుప్రభాత సేవ , తోమాల సేవ , విశేష అర్చనలు జరిపారు. భక్తులకు దేవాలయ కమిటీ సహకారం తో అన్నదానం జరిపారు.అత్తిలి రైల్వే స్టేషన్ రోడ్డులో గల బాలాజీ వేంకటేశ్వరస్వామి వారిని పెద్ద సంఖ్యలో భక్తులు దర్శించుకున్నారు. ఆలయ అర్చకులు వాడపల్లి సత్యనారాయణాచార్యులు , వల్లి వెంకటేష్ , సూర్య తేజ ఆధ్వర్యంలో అర్చనలు జరిపారు.స్వామి వారిని విశేషంగా అలంకరించారు.

ఉచిత హెూమియో వైద్య శిబిరం

అత్తిలి -మార్చి 1 (ప్రభాత వార్త):పిఠాపురం విశ్వ విజ్ఞాన విద్య ఆధ్యాత్మిక పీఠం నేతృత్వంలో ఉమర్ అలీషా రూరల్ డెవలప్మెంట్ ట్రస్ట్ వారి ఆధ్వర్యంలో దత్తత తీసుకున్నబల్లిపాడు గ్రామం డాక్టర్ దండు పద్మావతి సౌజన్యంతో ఉచిత హెూమియో వైద్య శిబిరం నిర్వహించారు. . ఈ ఉచిత వైద్య శిబిరంలో ఉచిత బీపీ పరీక్షలు, హెూమియో మందులు అందించారు. నలుగురు వైద్య బృందం సేవలు అందించినారు. పీఠం ట్రస్ట్ కార్యకర్తలు పాల్గొన్నారు.

ధ్యానంపై శిక్షణ

అత్తిలి - మార్చి 1 (ప్రభాత వార్త):అత్తిలి లో ఆదివారం దాసం వెంకట ప్రసాద్(పెద తాతయ్య) ఇంటి వద్ద ధ్యానం పై శిక్షణాకార్యక్రమం ఏర్పాటుచేసినట్లు పిరమిడ్ స్పిరిట్యూ వల్ సొసైటీ మూవ్ మెంట్ ప్రతినిధి దాసం వెంకట ప్రసాద్ తెలిపారు. రాయకుదురు కు చెందిన సీనియర్ పిరమిడ్ మాస్టర్ పి. శ్రీనివాస్ (బాబి) ధ్యానం పై శిక్షణ ఇస్తారనితెలిపారు. ధ్యా ను లు తప్పకుండ హాజరు కావల్సిందిగా కోరారు.

బౌ అండ్ యారొ బ్రోచేర్ ను విడుదల చేసిన ఎ పి ట్రైకార్ చైర్మన్ బోరగం శ్రీనివాసులు

జంగారెడ్డిగూడెం, ప్రభాత వార్త: ఏజెన్సీ ప్రాంతాల్లో ఉన్న గిరిజన ప్రజలను అభివృద్ధి లో ముందుకు తీసుకు వెళ్ళడమే లక్ష్యంగా పని చేస్తున్న" బౌ అండ్ యారో"స్వచ్ఛంద సంస్థ బ్రోచర్ ను ఆంధ్ర ప్రదేశ్ ట్రైకార్ చైర్మన్ బొరగం శ్రీనివాసులు పోలవరం వారి స్వగృహంలో విడుదల చేశారు. ఈ సంధర్భంగా బొరగం మాట్లాడుతూ పోలవరం ప్రాజెక్టు కి ముంపుకు గురి అవుతున్న రైతులను అభివృద్ధి చేయడానికి ముందుకు వచ్చిన స్వచ్ఛంద సంస్థ సభ్యులకు అభినందనలు తెలిపారు. రైతులతో సంఘాలను ఏర్పాటు చేసి వారికి కావలసిన జీవనోపాధి కొరకు అవగాహన కార్యక్రమాలు, పాడి పరిశ్రమ, కోళ్ల పెంపకం, చేపల పెంపకం, జీవలు పెంపకం వంటి రంగాలపై దృష్టి పెట్టడం జరిగింది అని అన్నారు. అదేవిధంగా వ్యవసాయ అనుబంధ వ్యాపారాలను అభివృధి చేయడం వీరి ప్రధాన లక్ష్యం అన్నారు. యువతకి ఉపాధి అవకాశాలు, వివిధ రంగాలలో శిక్షణ కార్యక్రమాలు చేపట్టడం జరుగుతుంది అని అన్నారు. అదేవిధంగా ట్రైబల్ రైతులకు ట్రైకార్

నిధుల నుండి పాడి పశువులు అందజేస్తాం అని అన్నారు. ఈ కార్యక్రమంలో సంస్థ చైర్మన్ సదాశివరావు, శభరిష్ టీమ్ సభ్యులు తుమ్మురి మణికంఠ, విద్యాసాగర్, కృష్ణవేణీ, పరిమళ, లక్ష్మి నారాయణ, తదితరులు పాల్గొన్నారు.

ప్రారంభమైన ఇంటర్ పరీక్షలు

అత్తిలి - మార్చి 1 (ప్రభాత వార్త): అత్తిలి ప్రభుత్వ జూనియర్ కళాశాలలో ఇంటర్మీడియేట్ పరీక్షలు ప్రశాంత వాతావరణంలో ప్రారంభమయ్యాయి. మొదటి సంవత్సరం ఇంటర్మీడియేట్ తెలుగు పరీక్షకు 185 మంది విద్యార్థులు హాజరైనట్లు పరీక్షల పర్యవేక్షకులు రాజశేఖర్ తెలిపారు. 27 మంది విద్యార్థులు ఆబ్సెంట్ ఐన ట్లు తెలిపారు. పరీక్షా కేంద్రం వద్ద ఎటువంటి అవాంఛనీయ సంఘటనలు జరగకుండా తగు ఏర్పాట్లు చేసినట్లు తెలిపారు.

వడ్రంగి పనివారికి సంక్షేమ పథకాలు అమలు చేయండి

అత్తిలి - మార్చి 1 (ప్రభాత వార్త): వండ్రంగి పనివారికి కూటమి ప్రభుత్వం సంక్షేమ పథకాలు అమలు చేయాలని కంచి కామాక్షమ్మ వడ్రంగి సంఘ గౌరవాధ్యక్షుడు పోలవరపు వెంకట సత్యనారాయణ కోరారు. సంఘ సమావేశం విశ్వబ్రాహ్మణ కమ్యూనిటీ భవనంలో జరిగింది. వడ్రంగి పనివారలకు ప్రస్తుతం జీవనోపాధి లేకుండా ఉన్నారన్నారు. సంఘ అధ్యక్షుడు అనుపోజు వీరాచారి, ఉపాధ్యక్షుడు బల్లంకి ఆచారి , కార్యదర్శి పా రాధి రాంబాబు , కోశాధికారి ఆనందం ఈశ్వరరావు తదితరులు పాల్గొన్నారు. .

ప్లాస్టిక్ నిషేధం సామాజిక బాధ్యత .. రామ్ కుమార్ రాజు

భీమవరం మార్చి 1 ప్రభాతవార్త : ప్లాస్టిక్ నిషేధం సామాజిక బాధ్యత అని, అవగాహన చేసుకుని ప్లాస్టిక్ వాడకాన్ని నిషేధించాలని శ్రీపద్మావతి వేంకటేశ్వర స్వామి దేవస్థానం వంశపర్య చైర్మన్ మంతెన రామ్ కుమార్ రాజు అన్నారు. శ్రీవిజ్ఞానవేదిక, భీమవరం పురపాలక సంఘం ఆధ్వర్యంలో జెపి రోడ్డులోని శ్రీపద్మావతి వేంకటేశ్వర స్వామి దేవస్థానంలో భక్తులకు ఉచితంగా గుడ్డ సంచులను అందించే కార్యక్రమాన్ని ఆయన ప్రారంభించారు. ఈవో ముదునూరి సత్యనారాయణ రాజు మాట్లాడుతూ మన ఆరోగ్య పరిరక్షణ కోసం ప్లాస్టిక్ కు సంపూర్ణంగా నిషేదించాలని, మా దేవాలయంలో ప్రతి శనివారం దాతల సహకారంతో గుడ్డ సంచులను పంపిణీ చేస్తామని అన్నారు. 150 మంది భక్తులకు

ఉచితంగా గుడ్డ సంచులను అందించామని కన్వీనర్ చెరుకువాడ రంగసాయి తెలిపారు. కార్యక్రమంలో భట్టిప్రోలు శ్రీనివాసరావు, సమయమంతుల ధనలక్ష్మీ, గుడి అర్చకులు, సిబ్బంది భక్తులు పాల్గొన్నారు.

మహిళల సంరక్షణ పోలీసుల బాధ్యత

భీమవరం మార్చి 1 ప్రభాతవార్త :మహిళల సంరక్షణ పోలీసుల బాధ్యత అని, క్లిష్టమైన సమస్యలు వచ్చినప్పుడు తల్లిదండ్రులకు గాను, శ్రేయోభిలాషులకు తెలియజేయాలని, కానీ సమయంలో పోలీసు వారి 181,100,112,1098 లకు సంప్రదించాలని డిఎస్పీ జయసూర్య అన్నారు. భీమవరం ఒన్ టౌన్ పోలీసు స్టేషన్ ఆవరణలో పోలీస్ శాఖ, శ్రీవిజ్ఞానవేదిక, కేజీఆర్ఎల్ కళాశాల సంయుక్త ఆధ్వర్యంలో ఉమెన్ హెల్ప్ డెస్క్ బ్రోచర్ ను డిఎస్పీ జయసూర్య ఆవిష్కరించి మాట్లాడారు. ఉమెన్ హెల్ప్ డెస్క్ మహిళల సంరక్షణ కోసం ఏర్పాటు చేసారని, నిర్భయంగా సమస్యలను తెలియజేస్తే తక్షణమే చర్యలు తీసుకుంటామని అన్నారు. సిఐ నాగరాజు మాట్లాడుతూ ఉమెన్ హెల్ప్ డెస్క్ పై అవగాహన కల్పించేందుకు స్వచ్ఛంద సంస్థలతో కలిసి విద్యాసంస్థలో ఏర్పాటు చేస్తామని అన్నారు. చెరుకువాడ రంగసాయి మహిళ అభ్యున్నయ

ప్రతిజ్ఞ నిర్వహించి ఉమెన్ హెల్ప్ డెస్క్ పై అవగాహన కల్పిస్తామని అన్నారు. కార్యక్రమంలో ఎస్సై, కేజీఆర్ఎల్ కళాశాల ఎన్ఎస్ఎస్ ఆఫీసర్ నాచు శ్రీవల్లి, షేహానాథ్ బృందం, కానిస్టేబుల్స్ విద్యార్థులు పాల్గొన్నారు.

పేరుపాలెం హై స్కూల్ సెంటర్లో మాదిగ అమరవీరుల సంస్కరణ సభ

మొగల్తూరు మార్చి 1 ప్రభాతవార్త. మొగల్తూరు మండలం పేరుపాలెం హై స్కూల్ సెంటర్లు మాదిగ అమరవీరుల సంస్కరణ సభ శనివారం నిర్వహించారు ఈ సందర్భంగా మాదిగ జాతి ముద్దుబిడ్డల భావితరాల భవిష్యత్తు కోసం పద్మశ్రీ మంద కృష్ణ మాదిగ ఎస్సీ వర్గీకరణ కోసం సుదీర్ఘ పోరాటం చేస్తూ ఉండగా ఈ పోరాటంలో ప్రాణ త్యాగం చేసి అమరులైన మాదిగ సోదరుల కోసం పశ్చిమగోదావరి జిల్లా నర్సాపురం నియోజకవర్గం ఎంఆర్పిఎస్ అధ్యక్షులు కారుమంచి అశోక్ తన స్వగ్రామం అయినటువంటి పేరుపాలెం హై స్కూల్ సెంటర్లో మాదిగ అమరవీరుల సంస్మరణ సభ నిర్వహించారు ఈ సందర్భంగా ప్రాణ త్యాగం చేసిన అమరుల ను గుర్తు చేస్తూ నివాళులర్పించి జోహార్లు తెలియజేయడం జరిగింది ఈ కార్యక్రమంలో ముఖ్య అతిథిగా ఎమ్మార్పీఎస్ పశ్చిమగోదావరి జిల్లా అధ్యక్షులు యార్లగడ్డ రత్నరాజు ఎమ్మార్పీఎస్ పశ్చిమగోదావరి జిల్లా మహిళ అధ్యక్షురాలు

సెట్టింగ్ ఝాన్సీ లక్ష్మి ఎమ్మార్పీఎస్ సీనియర్ నాయకులు కారుమంచి జీవరత్నం నర్సాపురం నియోజకవర్గం ఎంఆర్పిఎస్ ఉపాధ్యక్షులు తెన్నేటి శేఖర్ నరసాపురం నియోజకవర్గం గౌరవ అధ్యక్షులు కారుమంచి హరిబాబు నర్సాపురం టౌన్ ఎమ్మార్పీఎస్ ప్రెసిడెంట్ కొడమంచిలి దాసు నర్సాపురం ఎం ఎస్ పి మండల అధ్యక్షుడు మెరు పే మోసేజ్ తెన్నేటి రాంబాబు తెన్నేటి శ్రీను పుల్లంపర్తి ప్రభాకర్ సిద్దుల గాంధీఉల్లంపర్తి సీయోను మరియు గ్రామ పెద్దలు స్థానికులు పెద్ద ఎత్తున పాల్గొన్నారు

మందులు పంపిణీ చేసిన కాపా

నూజివీడు, మార్చి01 ప్రభాతవార్త: నూజివీడు మండలం రావిచర్ల గ్రామం లోని పంచాయతీ కార్యాలయంలో శనివారం తిరివీధి లక్ష్మీ రామారావు సేవా ట్రస్ట్ ఆధ్వర్యంలో ఉచిత నేత్ర వైద్య శిబిరం నిర్వహించారు. గ్రామ ప్రజలకు ఉచిత పరీక్షలు నిర్వహించి, గ్రామ సర్పంచ్ కాపా శ్రీనివాసరావు చేతులమీదుగా ఉచిత మందులను పంపిణీ చేశారు. ఈ సందర్భంగా కాపా శ్రీనివాసరావు మాట్లాడుతూ తిరివీధి కృష్ణ తన తల్లిదండ్రుల పేరిట సేవా ట్రస్ట్ ఏర్పాటుచేసి, నిజమైన పేదలకు వైద్య సేవలు క్షేత్రస్థాయిలో అందజేయడం అభినందనీయమన్నారు. పేదలకు ఉచిత న్యాయ సేవ అందించడమే కాక, సామాజిక సేవలో భాగంగా పేద కుటుంబాలకు వైద్య సేవలను చేరువ చేయడం ప్రశంసనీయమన్నారు. నేటి యువత తిరివీధి కృష్ణ బాటలో పయనించాలని సూచించారు. సేవా ట్రస్ట్ వ్యవస్థాపక అధ్యక్షులు తిరివీధి కృష్ణ, ప్రతినిధులు పాల్గొన్నారు.

శివాలయం ఉత్సవాల్లో సాంస్కృతిక ప్రదర్శనలు

దెందులూరు,మార్చి-01, ప్రభాతవార్త.: దెందులూరు చల్ల చింతలపూడి లోని శ్రీ మేధా దక్షిణామూర్తి శివాలయం ఉత్సవాల్లో భాగంగా శనివారం సాంస్కృతిక ప్రదర్శనలు ఆలయ కమిటీ ఆధ్వర్యంలో జరిగాయి. ఉత్సవాల సందర్భంగా నిర్వహించిన సాంస్కృతిక ప్రదర్శనలు భక్తులను గ్రామస్తులను ఆకట్టుకున్నాయి. భక్తులు వివిధ ప్రాంతాల నుంచి తరలివచ్చి స్వామివారిని దర్శించుకుని అభిషేకాలు పూజలు ప్రదక్షిణలు చేశారు.

లింగపాలెం లో ఈనెల 8వ తేదీ నుండి సరమ్మ తల్లి ఉత్సవాలు

.. లింగపాలెం మార్చి ఒకటి ప్రభాతవార్త....లింగపాలెం మండలం లింగపాలెం గ్రామంలో వెలసిన శ్రీ సరమ్మ ప

'14 డేస్ గర్ల్ ఫ్రెండ్ ఇంట్లో' ట్రైలర్ లాంచ్

దర్శకేంద్రుడు రాఘవేంద్రరావు చేతులు మీదుగా 14 డేస్ గర్ల్ ఫ్రెండ్ ఇంట్లో ట్రైలర్ విడుదలైంది. యూత్‌ని కట్టిపడేసే కంటెంట్‌తో వస్తున్న తాజా చిత్రం 14 డేస్ గర్ల్ ఫ్రెండ్ ఇంట్లో. సత్య ఆర్ట్స్ ఎంటర్ టైన్మెంట్స్ బ్యానర్‌పై సత్య కోమల్ నిర్మిస్తున్న 14 డేస్ గర్ల్ ఫ్రెండ్ ఇంట్లో చిత్రాన్ని శ్రీ హర్ష మన్నె దర్శకత్వం వహించారు. సౌండ్ మిక్సింగ్ విభాగంలో గ్రామీ అవార్డును అందుకున్న పీ.ఏ దీపక్ 14 డేస్ గర్ల్ ఫ్రెండ్ ఇంట్లో చిత్రానికి పనిచేయడం విశేషం. ఈ చిత్రం ట్రైలర్ విడుదలచేసిన రాఘవేంద్ర రావు సినిమా కాస్ట్ అండ్ క్రూ ను అభినందించారు. నేటి తరానికి కనెక్ట్ అయ్యేలా ఉందని మెచ్చుకున్నారు. మార్చి 7న విడుదల అవుతున్న 14 డేస్‌చిత్రాన్ని ప్రేక్షకులు ఆదరిస్తారని కోరారు. తెలుగులో ఎన్నో సూపర్ హిట్ చిత్రాలలో నటించిన అంకిత్ కొయ్య హీరోగా నటిస్తుండగా ఆయన సరసన శ్రియ కొంతం హీరోయిన్ గా నటిస్తున్నారు. సినిమా ఆద్యంతం యువతను ఆకట్టుకునేలా, లవ్, కామెడీ సన్నివేశాలతో తెరకెక్కించినట్లు ట్రైలర్ చూస్తుంటే అర్థం అవుతుంది. గర్ల్ ఫ్రెండ్‌ను కలవడానికి వెళ్లిన కుర్రాడు అనుకోకుండా అదే ఇంట్లో 14రోజులు ఉండాల్సి వస్తే ఏంటి పరిస్థితి అనే పాయింట్ చుట్టూ అల్లుకున్న కథ ఇది. అమ్మాయి వాళ్ల తల్లిదండ్రులకు, తాతాకు ఈ విషయాన్ని తెలియకుండా హీరోయిన్ ఎలాంటి పాట్లు పడింది అనేది చాలా ఆసక్తిగా ఉంది. వెన్నెల కిషోర్ పాత్ర కూడా చాలా కెమెడీగా తీర్చిదిద్దినట్లు ట్రైలర్‌లో కనిపిస్తుంది. ఇక ఫుల్ సినిమాలో ఆయన కామెడీ ఏ రేంజ్‌లో ఉంటుందో చూడాలి. శ్రియ కొంతం హీరోయిన్‌గా నటిస్తున్నారు. తన స్క్రీన్ ప్రజెన్స్ చాలా బాగుంది. స్క్రీన్‌పై చాలా గ్లామరస్‌గా కనిపిస్తున్నారు. అంకిత్ కొయ్య, శ్రియ కొంతంలతో పాటు ఇంద్రజ, వెన్నెల కిషోర్, ప్రశాంత్ శర్మ తదితరులు నటిస్తున్నారు. దర్శకుడు పూరి జగన్నాథ్ అసోసియేట్‌గా పనిచేసిన శ్రీ హర్ష మన్నె 14 డేస్ గర్ల్ ఫ్రెండ్ ఇంట్లో చిత్రంతో డెబ్యూగా ఎంట్రీ ఇస్తున్నారు. శ్రీ హర్ష మన్నె అన్నపూర్ణ స్టూడియోస్ నుంచి స్క్రిప్ట్ కోర్స్ పూర్తి చేశారు. మంచి సినిమాను ప్రేక్షకులకు అందించాలనే తపనతో సత్యకోమల్ ఖర్చుకు వెనకాడకుండా ఈ సినిమాను నిర్మించారు.

హిమాలయాల్లో రెక్కీ చేస్తున్న 'అఖండ 2: తాండవం'

గాడ్ ఆఫ్ మాసెస్ నందమూరి బాలకృష్ణ, బ్లాక్ బస్టర్ మేకర్ బోయపాటి శ్రీను హైలీ యాంటిసిపేటెడ్ అఖండ 2: తాండవం కోసం నాల్గవ సారి కొలాబరేట్ అయ్యారు. వారి మునుపటి బ్లాక్ బస్టర్ అఖండకు ఈ సీక్వెల్ యాక్షన్, ఇంటెన్స్ నెక్స్ట్ లెవల్‌కి తీసుకెళ్లనుంది. 14 రీల్స్ ప్లస్ బ్యానర్‌పై రామ్ ఆచంట, గోపీచంద్ ఆచంట నిర్మించిన ఈ చిత్రాన్ని ఎం తేజస్విని నంద మూరి సమర్పిస్తున్నారు. అఖండ 2: తాండవం షూటింగ్ శరవేగంగా జరుగుతోంది. ప్రస్తుతం డైరెక్టర్ బోయపాటి శ్రీను ఈ సినిమా కోసం హిమాలయాల్లో రెక్కీ చేస్తున్నారు. హిమాలయాల్లోని అద్భుతమైన ప్రదేశాలలో కొన్ని ఎక్స్‌ట్రార్డినరీ సన్నివేశాలను చిత్రీకరించడానికి థమన్ మ్యూజిక్ అందిస్తున్నారు. సినిమాటోగ్రాఫర్ సిరాంప్రసాద్, ఎడిటర్ తమ్మిరాజు, ఆర్ట్ డైరెక్టర్ ఎఎస్ ప్రకాష్ వంటి అనుభవజులైన సాంకేతిక నిపుణులు పని చేస్తున్నారు. అఖండ 2 పాన్ ఇండియా గ్రాండ్‌గా రిలీజ్ కానుంది. ఈ చిత్రం దసరా పండుగ సందర్భంగా సెప్టెంబర్ 25, 2025న థియేటర్లలోకి రానుంది. నటీనటులు: గాడ్ ఆఫ్ మాస్ నందమూరి బాలకృష్ణ, సంయుక్త, ఆది పినిశెట్టి సాంకేతిక సిబ్బంది: రచన, దర్శకత్వం: బోయపాటి శ్రీను, నిర్మాతలు: రామ్ ఆచంట, గోపి ఆచంట, బ్యానర్: 14 రీల్స్ ప్లస్, సమర్పణ: ఎం తేజస్విని నందమూరి, సంగీతం: థమన్ ఎస్, డీవోపీ: సి రాంప్రసాద్, ఆర్ట్: ఏఎస్ ప్రకాష్, ఎడిటర్: తమ్మిరాజు, ఫైట్స్: రామ్ లక్ష్మణ్, పీఆర్వో: వంశీ శేఖర్, మార్కెటింగ్: ఫస్ట్ షో.

'కోర్టు-స్టేట్ వర్సెస్ ఎ నోబడీ' గ్లింప్స్ విడుదల

నేచురల్ స్టార్ నాని వాల్ పోస్టర్ సినిమా ప్రెజెంట్ చేస్తున్న మూవీ కోర్ట్ స్టేట్ వర్సెస్ ఎ నోబడీ ప్రియదర్శి ప్రధాన పాత్రలో నటిస్తున్న నటిస్తున్న ఈ చిత్రాన్ని రామ్ జగదీష్ దర్శకత్వం వహించారు. ప్రశాంతి తిపిర్నేని నిర్మించారు. దీప్తి గంటా సహ నిర్మాతగా వ్యవహరించారు. ఈ చిత్రం మార్చి 14న థియేటర్లలో విడుదలకు సిద్ధమవుతోంది. ఫస్ట్ గ్లింప్స్, ఫస్ట్ సింగిల్‌కు అద్భుతమైన రెస్పాన్స్ వచ్చిన తర్వాత మేకర్స్ ఒక ఆసక్తికరమైన గ్లింప్స్ ద్వారా సినిమా ట్రైలర్ గురించి అనౌన్స్ చేశారు. వీడియోలో హర్ష్ రోషన్ పాత్ర అతను ఫోన్‌లో మాత్రమే మాట్లాడిన తన గర్ల్ ఫ్రండ్‌ని కలవమని ఉత్సాహంగా అడుగుతున్నట్లు చూపిస్తుంది. మరొక సన్నివేశంలో ఒక క్లయింట్ న్యాయవాదితో మీటింగ్ షెడ్యూల్ చేయడానికి ప్రయత్నిస్తాడు, అతని అసిస్టెంట్, ప్రియదర్శి శుక్రవారం ఏదో ముఖ్యమైన విషయం గురించి సూచిస్తాడు. సినిమా థియేటర్లలోకి రావడానికి వారం ముందు మార్చి 7న ట్రైలర్ విడుదల అవుతుందని రివిల్ చేస్తూ క్లిప్ ముగుస్తుంది. ముందుగా రివిల్ చేసినట్లు సినిమా పోక్సో చట్టం నేపథ్యంలో వుంటుంది, ఇది క్లిష్టమైన, సోషల్ ఇష్యూని ప్రస్తావిస్తుంది. శివాజీ, సాయి కుమార్, రోహిణి, హర్షవర్ధన్, శుభలేఖ సుధాకర్, రాజశేఖర్ అనింగి, సురభి ప్రభావతి, విశిక, వడ్లమాని శ్రీనివాస్ కీలక పాత్రలు పోషిస్తున్నారు. ఈ చిత్రానికి ట్యాలెంటెడ్ టెక్నికల్ టీం పని చేస్తున్నారు. దినేష్ పురుషోత్తమన్ తన అద్భుతమైన సినిమాటోగ్రఫీ అందించగా, విరల్ కోసనం ఆర్ట్ డైరెక్టర్, కార్తీక శ్రీనివాస్ ఆర్ ఎడిటింగ్‌ను నిర్వహిస్తున్నారు. స్క్రీన్‌ప్లేను కార్తికేయ శ్రీనివాసులు, వంశీధర్ సిరిగిరి రాశారు. తారాగణం: ప్రియదర్శి, శివాజీ, సాయి కుమార్, రోహిణి, హర్షవర్ధన్, హర్ష్ రోషన్, శ్రీదేవి, శుభలేఖ సుధాకర్, రాజశేఖర్ అనింగి, సురభి ప్రభావతి, విషిక, వడ్లమాని శ్రీనివాస్, సాంకేతిక సిబ్బంది: సమర్పణ: నాని నిర్మాత: ప్రశాంతి తిపిర్నేని, సహ నిర్మాత: దీప్తి గంటా, బ్యానర్: వాల్ పోస్టర్ సినిమా, కథ, దర్శకత్వం: రామ్ జగదీష్, డీవోపీ: దినేష్ పురుషోత్తమన్, సంగీతం: విజయ్ బుల్గానిన్, ఎడిటర్: కార్తీక శ్రీనివాస్ ఆర్, ఆర్ట్: విట్టల్ కోసనం.

పాన్ ఇండియా ఫిల్మ్ 'నాగబంధం'

విరాట్ కర్ణ హీరోగా, అభిషేక్ నామా దర్శకత్వంలో, కిషోర్ అన్నపురెడ్డి నిర్మాతగా విరీ స్టూడియోస్, ఇన్ అసోసియేషన్ విత్ అభిషేక్ పిక్చర్స్ పాన్ ఇండియా ఫిల్మ్ 'నాగబంధం' క్రూషియల్ రోల్ లో వెర్సటైల్ యాక్టర్ అనసూయ భరద్వాజ్ యంగ్ హీరో విరాట్ కర్ణ హైలీ యాంటిసిపేటెడ్ పాన్‌ఇండియా మూవీ 'నాగబంధం'. ప్యాషనేట్ ఫిల్మ్ మేకర్ అభిషేక్ నామా దర్శకత్వం వహిస్తున్న ఈ చిత్రం గ్రాండ్ స్కేల్‌లో రూపొందుతోంది. ఇప్పటికే రిలీజైన ఫస్ట్ లుక్ మంచి బజ్ క్రియేట్ చేసింది. ఈ చిత్రంలో వెర్సటైల్ యాక్టర్ అనసూయ భరద్వాజ్ ఓ కీలక పాత్రలో కనిపించనున్నారు. ప్రస్తుతం షూటింగ్ లో పాల్గొంటున్న ఆమె సెట్స్ నుంచి ఫోటో షేర్ చేశారు. రాయల్ లుక్ లో కనిపిస్తున్న చేతులుని ప్రజెంట్ చేసే ఈ ఫోటో చాలా క్యురియాసిటీ పెంచింది. 'ది సీక్రెట్ ట్రెజర్' అనే ట్యాగ్‌లైన్‌తో 'నాగబంధం' ఒక ఎపిక్ అడ్వెంచర్‌గా రూపుదిద్దుకుంటోంది. అభిషేక్ నామా కథ, స్క్రీన్‌ప్లే రెండింటికీ తనదైన విజన్‌ను తీసుకువస్తున్నారు. విరీ స్టూడియోస్ ఆధ్వర్యంలో కిషోర్ అన్నపురెడ్డి ఈ చిత్రాన్ని నిర్మిస్తున్నారు. ఈ చిత్రాన్ని లక్ష్మీ ఐరా, దేవాన్ష్ నామా గర్వంగా సమర్పిస్తున్నారు. ఈ చిత్రంలో విరాట్ కర్ణ హీరో, నభా నటేష్, ఐశ్వర్య మీనన్ హీరోయిన్స్, జగపతిబాబు, రిషభ్ సహానీ, జయప్రకాష్, జాన్ విజయ్, మురళీ శర్మ, అనసూయ, శరణ్య, ఈశ్వరిరావు, జాన్ కొక్కిన్, అంకిత్ కొయ్య, సోనియా సింగ్, మాథ్యూ వర్గీస్, జాసన్ షా, బి.ఎస్.అవినాష్, బేబి కియరా కీలక పాత్రల్లో నటిస్తున్నారు. పాన్ ఇండియన్ ఫిల్మ్ నాగబంధం ఒక పురాణ ఇతిహాసాల నుంచి తీసుకున్న కథాంశాన్ని మిళితం చేస్తూ పద్మనాభస్వామి, పూరీ జగన్నాథ దేవాలయాల వద్ద ఇటీవల కనుగొనబడిన గుప్త నిధుల నుంచి ప్రేరణ పొంది, ఆధ్యాత్మిక సాహసోపేతమైన ఇతివృత్తాలతో వుంటుంది. ఈ పవిత్ర స్థలాలను రక్షించే నాగబంధం పురాతన ఆచారాలపై దృష్టిసారించి, భారత దేశంలోని విష్ణు దేవాలయల చుట్టూ ఉన్న రహస్యాన్ని నాగబంధంలో అద్భుతంగా ప్రజెంట్ చేస్తున్నారు. ఈ చిత్రం అసాధారణమైన నిర్మాణ విలువలు, అత్యాధునిక విఎఫ్ఎక్స్ హై -ఆక్టేన్ అడ్వెంచర్‌కి ప్రామిస్ చేస్తోంది. ఈ చిత్రానికి సౌందర్ రాజన్ ఎస్ డీవోపీగా పనిచేస్తున్నారు. అభే సంగీతదర్శకుడు. కళ్యాణ్ చక్రవర్తి డైలాగ్స్ రాయగా, ఆర్‌సీ ప్రణవ్ ఎడిటర్, అశోక్ కుమార్ ప్రొడక్షన్ డిజైనర్, స్క్రిప్ట్ డెవలప్‌మెంట్ శ్రా1, రాజీవ్ ఎన్ కృష్ణ. నాగబంధం 2025లో తెలుగు, హిందీ, తమిళం, కన్నడ, మలయాళం భాషల్లో ఏకకాలంలో పాన్ ఇండియా లెవల్‌లో విడుదల కానుంది.

'మ్యాడ్ స్క్వేర్' మీట్ ది ప్రెస్

బ్లాక్ బస్టర్ చిత్రం మ్యాడ్‌కి సీక్వెల్‌గా రూపొందుతోన్న మ్యాడ్ స్క్వేర్ కోసం సినీ ప్రియులంతా ఎంతో ఆసక్తిగా ఎదురుచూస్తున్నారు. నార్నే నితిన్, సంగీత్ శోభన్, రామ్ నితిన్, విష్ణు ఓఐ ప్రధాన పాత్రలు పోషిస్తున్న ఈ చిత్రానికి కళ్యాణ్ శంకర్ దర్శకత్వం వహిస్తున్నారు. సితార ఎంటర్‌టైన్‌మెంట్స్, ఫార్చ్యూన్ ఫోర్ సినిమాస్, శ్రీకర స్టూడియోస్ పతాకాలపై హారిక సూర్య దేవర, సాయి సౌజన్య నిర్మిస్తున్నారు. సూర్య దేవర నాగవంశీ సమర్పకులుగా వ్యవహరిస్తున్నారు. 2025, మార్చి 29న ప్రపంచ వ్యాప్తంగా భారీ స్థాయిలో ఈ చిత్రం విడుదల కానుంది. ఇటీవల విడుదలైన టీజర్‌కు విశేష స్పందన లభించింది. ఈ నేపథ్యంలో ఐటీసీ కోహినూర్‌లో ప్రెస్ మీట్ నిర్వహించిన చిత్ర బృందం, సినిమాకి సంబంధించిన పలు ఆసక్తికర విషయాలను పంచుకుంది. నార్నే నితిన్ మాట్లాడుతూ, "మ్యాడ్1కి అద్భుత మైన స్పందన లభించింది. ఈసారి మ్యాడ్2 దానికి మించిఉంటుంది. థియేటర్లలో ఎవరూ సీట్లలో కూర్చొని ఉండరు. అంతలా నవ్వుతారు సినిమాచూస్తూ ఈ సినిమా మీ అందరికీ నచ్చుతుందని ఆశిస్తున్నాను" అన్నారు. సంగీత్ శోభన్ మాట్లాడుతూ, "మీరు టీజర్ లో చూసింది చాలా తక్కువ. సినిమాలో అంతకు మించిన వినోదం ఉంటుంది. మ్యాడ్ స్క్వేర్‌పై అంచనాలు, ఊహించిన దానికంటే ఎక్కువ ఉన్నాయి. మ్యాడ్ సినిమా సమయంలో నిర్మాత వంశీ ఒక మాట చెప్పారు. సినిమా నచ్చకపోతే టికెట్ డబ్బులు వెనక్కి ఇస్తామని. ఇప్పుడు ఆయన మాటగా నేను చెప్తున్నా, ఎవరికైనా సినిమా నచ్చకపోతే టికెట్ డబ్బులకి డబుల్ ఇచ్చేస్తాం (నవ్వుతూ). మళ్ళీ సక్సెస్ మీట్‌లో కలుద్దాం" అన్నారు.

రామ్ నితిన్ మాట్లాడుతూ, "మ్యాడ్ సినిమా సమయంలో మాకు అందరూ ఎంతో సపోర్ట్ చేశారు. మొదటి సినిమాకి అంత ఆదరణ రావడం అనేది మామూలు విషయం కాదు. నాకు ఈ అవకాశం ఇచ్చిన దర్శక నిర్మాతలకు హృదయ పూర్వక ధన్యవాదాలు. అలాగే మీడియాకి, ప్రేక్షకులకు కృతజ్ఞతలు" అన్నారు. నిర్మాత సూర్యదేవర నాగవంశీ మాట్లాడుతూ, "మంచి సినిమా తీశాము. మీ అందరికీ నచ్చుతుందని ఆశిస్తున్నాము. రెండు గంటల పాటు మనస్ఫూర్తిగా నవ్వుకోవడానికి ఈ సినిమాకి రండి. స్నేహితులతో కలిసి మా సినిమా చూసి ఎంజాయ్ చేయండి" అన్నారు. దర్శకుడు కళ్యాణ్ శంకర్ మాట్లాడుతూ, "మ్యాడ్ సినిమాను మీరందరూ చూసి ఎంజాయ్ చేశారు.

'అగత్యా'కి భారీ రెస్పాన్స్

ట్యాలెంటెడ్ హీరో జీవా, యాక్షన్ కింగ్ అర్జున్ సర్జా లీడ్ రోల్స్‌లో నటించిన ఫాంటసీ హారర్ థ్రిల్లర్ 'అగత్యా'. వెల్స్ ఫిల్మ్ ఇంటర్నేషనల్, వామిండియా బ్యానర్స్‌పై ఇషారి కే గణేష్, అనీష్ అర్జున్ దేవ్ నిర్మించిన ఈ చిత్రానికి ప్రముఖ గీత రచయిత పా.విజయ్ దర్శకత్వం వహించారు. రాశీఖన్నా హీరోయిన్‌గా నటిచింది. ఫిబ్రవరి 28న ప్రేక్షకుల ముందుకు వచ్చిన అద్భుతమైన రెస్పాన్స్‌తో సక్సెస్ ఫుల్‌గా రన్ అవుతోంది. హైదరాబాద్‌లో నిర్వహించిన ప్రెస్ ప్రిమియర్‌లో సినిమాని వీక్షించిన హీరో జీవా అనంతరం విలేకరుల సమావేశంలో మాట్లాడారు. అందరికీ నమస్కారం. రంగం సినిమా నుంచి ఎంతగానో సపోర్ట్ చేస్తున్నారు. మీ అందరి సపోర్ట్‌కి థాంక్ యూ. 'అగత్యా' కోసం గత మూడేళ్ళుగా చాలా హార్డ్ వర్క్ చేశాం. అర్జున్, రాశితో కలిసి నటించడం మంచి ఎక్స్ పీరియన్స్. డైరెక్టర్ అద్భుతమైన స్క్రిప్ట్‌తో గొప్ప సినిమా ఇచ్చారు, సినిమాకి చాలా గొప్ప రెస్పాన్స్ వస్తోంది. అందరూ థియేటర్స్‌లో చూడాల్సిన సినిమా ఇది. హెవీ సిజీ వర్క్, వీఎఫ్ఎక్స్ వున్న సినిమా ఇది. ఇంటర్నేషన్ టెక్నికల్ టీంతో ఈ సినిమా చేశాం. అవతార్ స్థాయిలో షూట్ చేశాం. చాలా కొత్త టెక్నాలజీని వాడాం. ఆడియన్స్‌కి బిగ్ స్క్రీన్‌పై గొప్ప సినిమాటిక్ ఎక్స్ పీరియన్స్ ఇస్తుంది. మన ల్యాండ్, కల్చర్, హెరిటేజ్, మెడిషన్‌ని సెలబ్రేట్ చేసుకునే సినిమా ఇది. హారర్‌తో పాటు మంచి ఎమోషనల్ హై కూడా ఆడియన్స్ ఎక్స్‌పీరియన్స్ చేస్తున్నారు. నాకు ఇలాంటి సినిమాచేయాలని ఎప్పటినుంచో వుండేది. ఈసినిమాతో ఆ కోరిక తీరింది. దేశవ్యాప్తంగా ప్రేక్షకులుని అలరించే కంటెంట్ వున్న సినిమా. ఈ సినిమా ఫస్ట్ క్రిడిట్ డైరెక్టర్ విజయ్‌కి దక్కుతుంది. ప్రతి క్రాఫ్ట్‌లో చాలా కేర్ తీసుకున్నారు. అద్భుతమైన సెట్ వర్క్ వుంది. ఆర్ట్ డైరెక్టర్ షన్ముఖం అద్భుత మైన సెట్స్‌ని తీర్చిదిద్దారు. కెమరా వర్క్, సౌండ్ డిజైన్ కూడా సినిమాకి స్పెషల్ హైలెట్‌గా నిలిచింది. ఈ సినిమా కోసం డైరెక్టర్ చాలా రీసెర్చ్ చేశారు. భారతీయ ఔషదాలు, వైద్యానికి సంధించిన చాలా విలువైన అంశాలు ఇందులో వున్నాయి. అవి ఆడియన్స్‌కి చాలా కొత్త అనుభూతిని పంచుతాయి. అందరికీ రిలేట్ అయ్యే సినిమా ఇది. అర్జున్‌కి నేను బిగ్ ఫ్యాన్‌ని. ఆయనతో కలసి వర్క్ చేయడం బ్లెసింగ్‌గా భావిస్తున్నాను. ఆయన నుంచి చాలా విషయాలు నేర్చుకున్నాను. దాదాపు ఇందులో సిజీలో షూట్ చేశాం.

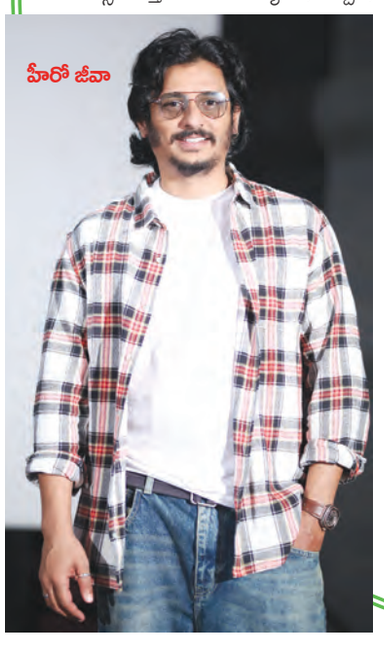
హీరో జీవా

మార్చి 7న 'ఆఫీసర్ ఆన్ డ్యూటీ'

కుంచాకో బోబన్ నటించిన మలయాళ చిత్రం ఆఫీసర్ ఆన్ డ్యూటీ ఫిబ్రవరి 20న విడుదలై మంచి అద్భుతమైన రివ్యూస్‌తో బాక్సాఫీస్ వద్ద విజయవంతమైంది. ప్రియా మణి కథానాయికగా నటించగా, జగదీష్, విశాక్ నాయర్ కీలక పాత్రలు పోషించారు. జితు అష్రఫ్ దర్శకత్వం వహించిన ఈ చిత్రాన్ని మార్టిన్ ప్రక్కట్, రెంజిత్ నాయర్, సిబి చావర నిర్మించారు. ఈ చిత్రం ఇప్పుడు తెలుగులో విడుదలకు సిద్ధంగా ఉంది. ఇ4 ఎంటర్‌టైన్‌మెంట్ ఆంధ్రప్రదేశ్, తెలంగాణ హక్కులను సొంతం చేసుకోగా, మైత్రి మూవీ డిస్ట్రిబ్యూటర్స్ మార్చి 7న ఈ సినిమాని గ్రాండ్‌గా రిలీజ్ చేస్తున్నారు. మేకర్స్ తెలుగు ట్రైలర్‌ని రిలీజ్ చేశారు. ఓ కేసు ఇన్వెస్టిగేషన్‌లో భాగంగా హరిశంకర్ అనే పోలీసు అధికారి ఎలాంటి సవాళ్లు ఎదుర్కొన్నాడు? ఆయన వ్యక్తిగత జీవితంలో చోటుచేసుకున్న పరిణామాలేంటి? ఒక చిన్న నేరాన్ని దర్యాప్తు చేస్తూ ఆర్గనైజ్ నేరాలు, మాదక ద్రవ్యాల అక్రమ రవాణా, సైకో కిల్లర్స్ ని ఎలా వెలికితీస్తాడనే ఎలిమెంట్స్‌ని చాలా ఎక్సయింటింగ్ ప్రజెంట్ చేశారు. బ్రెత్ టేకింగ్ యాక్షన్ సన్నివేశాలు, ఇంటెన్స్ పెర్ఫార్మెన్స్‌లు, ఎంగేజింగ్ నెరేటివ్‌తో ట్రైలర్ ప్రేక్షకులని కట్టిపడేసింది. జేక్స్ బిజోయ్ నేపథ్య సంగీతం మరో ప్రత్యేక ఆకర్షణగా నిలిచింది. రాబీ వర్గీస్ రాజ్ కెమెరా వర్క్ థ్రిల్‌ని మరింత ఎలివేట్‌చేసింది.

మలయాళంలో ఇప్పటికే బ్లాక్‌బస్టర్‌గా నిలిచిన ఆఫీసర్ ఆన్ డ్యూటీ తెలుగులో స్ట్రాంగ్ ఇంపాక్ట్‌ని చూపనుందని ట్రైలర్ హామీ ఇస్తోంది. తారాగణం: కుంచాకో బోబన్, ప్రియ మణి, జగదీష్, విశాక్ నాయర్, సాంకేతిక సిబ్బంది: దర్శకత్వం: జితు అష్రఫ్, నిర్మాత: మార్టిన్ ప్రక్కత్, రెంజిత్ నాయర్ అండ్ సిబి చవర రచయిత: షాహి కబీర్, డిఓపీ: రాబీ వర్గీస్ రాజ్ సంగీతం: జేక్స్ బిజోయ్ ఎడిటర్: చమన్ చక్కో పీఆర్వో: వంశీ శేఖర్ ఆంధ్రప్రదేశ్ అండ్ తెలంగాణ రైట్స్ ని4 ఎంటర్ టైన్ మెంట్, రిలీజ్ మైత్రి మూవీ డిస్ట్రి బ్యూటర్స్.

'దిల్ రూబా' నుంచి లిరికల్ సాంగ్

సక్సెస్ ఫుల్ హీరో కిరణ్ అబ్బవరం నటిస్తున్న కొత్త సినిమా "దిల్ రూబా". ఈ సినిమాలో రుక్సర్ థిల్లాన్ హీరోయిన్‌గా నటిస్తోంది. "దిల్‌రూబా" చిత్రాన్ని శివమ్ సెల్యులాయిడ్స్, ప్రముఖ మ్యూజిక్ లేబుల్ సారెగమ తమ నిర్మాణ సంస్థ అయినటువంటి ఏ యూడ్లీ ఫిలిం సంయుక్తంగా నిర్మిస్తున్నాయి. రవి, జోజో జోస్, రాకేష్ రెడ్డి, సారెగమ నిర్మాతలుగా వ్యవహరిస్తున్నారు. విశ్వ కరుణ్ దర్శకత్వం వహిస్తున్నారు. "దిల్ రూబా" సినిమా మార్చి 14న హోలీ పండుగ సందర్భంగా గ్రాండ్ థియేట్రికల్ రిలీజ్‌కు రెడీ అవుతోంది. "దిల్ రూబా" నుంచి మోస్ట్ అవేటెడ్ సాంగ్ కన్నా నీ.. రిలీజ్ చేశారు. కన్నా నీ.. పాటను టాలెంటెడ్ మ్యుజీషియన్ సామ్ సీఎస్ అద్భుతమైన ట్యూన్‌తో కంపోజ్ చేశారు. భాస్కరభట్ల హార్ట్ టచింగ్ లిరిక్స్ అందించగా.. సత్య ప్రకాష్, మాళవిక సుందర్ మళ్లీ మళ్లీ వినేలా పాడారు. కన్నా నీ.. పాట ఎలా ఉందో చూస్తే కన్నా నీ ప్రేమ సంద్రమే, నేను నీ తీరమే, కన్నా నువ్వు నా ప్రాణమే, నేను నీ దేహమే, అలలుగా తాకగానే, కరిగిపోనా నీలో, ప్రళయమై తాండవిస్తే, అలజడే నాలో.. అంటూ గుండె లయనే అక్షరాలుగా మార్చిన లవ్ వైబ్రేషన్‌తో సాగుతుందీ పాట. నటీనటులు: కిరణ్ అబ్బవరం, రుక్సర్ థిల్లాన్, తదితరులు, టెక్నికల్ టీమ్: పీఆర్ఓ: జీఎస్ కే మీడియా (సురేష్ శ్రీనివాస్) అండ్ దుడ్డి శ్రీను. ప్రొడక్షన్ డిజైనర్: సుధీర్, ఎడిటర్: ప్రవీణ్.కేఎల్, సినిమాటోగ్రఫీ: డానియేల్ విశ్వాస్, మ్యూజిక్: సామ్ సీఎస్, నిర్మాతలు: రవి, జోజో జోస్, రాకేష్‌రెడ్డి, సారెగమ. రచన, దర్శకత్వం: విశ్వ కరుణ్.

రంగు అందం కాదు ..

కరిష్మ

ఇలా అందానికి నిర్వచనాలెన్నో తారు అందుకు తగ్గట్లే సౌందర్య ఉత్పత్తులు తయారుచేస్తారు. మరి అలా లేనివాళ్లు లేనట్లేనా? నిజానికి మన దేశంలో ఎక్కువ శాతం డస్కీ బ్యూటీలే అలాంట ప్పుడు. ఉత్పత్తులు ఎలా పనికొస్తాయ్! ఇదే ఆలోచించింది. కరిష్మా కేవలమణి, దానికి వానికి మంచి రంగు పాపం ఇమ్మే చమన ఛాయ జంటగా బయటికెళ్తే ఆమెను చూసి ఏలా నేను పన్నారో ఉన్నమాటలు విన పడేవి. వేడుకలప్పుడు మెరుగ్గా కనిపిద్దామని వాళ్లమ్మ మేకప్ అనేమో సరిగా నప్పేది కాదు అది చూసి బ్యూటీ రంగంపై ఆసక్తి పెంచుకుంది కరిష్మ, తరవాత తను మర్చిపోయింది. ఈమెది ముంబయి. అమెరికాలో బిజినెస్ మేనేజ్‌మెంట్ కొన్నాళ్లు మేనేజింగ్ కన్సల్టెంట్‌గా పనిచేసింది.
ఆ సమయంలో బ్యూటీనే ఎక్కవగా పనిచేసింది. అప్పుడే బ్యూటీ రంగంలో పనిచేయాలన్న తన కల కరిష్మకి గుర్చిచ్చిచన. ఏవేళల అనుభవం సంపాదించుకున్నాక భారతకి తిరిగొచ్చింది. మేకప్ స్కూల్లో కోర్సులు, టీవీ, సినిమా తారలకు మేకప్ ఆర్టిస్టులు పనిచేశారు. ఆ సమయంలో మనవాళ్లకు తగ్గట్టుగా ఉత్పత్తులు లేవని గ్రహించింది కరిష్మ, అందరికీ తగ్గట్టుగా ఉత్పత్తులు 2018లో ప్లే ఆ ఈక్వల్ బ్యూబ్ (ఎస్ఏఈ) ప్రారంభించింది. తెల్లగా కనిపించడమే అంతం ఎందుకవ్వాలి? రంగుకాదు. ఆరోగ్యకరమైన చర్మం అయినా నందిని వారు స్వీకరించగలగాలి అదే ఆత్మవిశ్వాసానికి కాస్త బూస్ట్ ఇవ్వాలనుకున్నా. రాయలకు తగ్గ ఉత్పత్తులు తెచ్చా. మన సౌందర్యం మూగజీవులకు శాపం ఉత్పత్తులకే ప్రాధాన్యమిచ్చా అంటుంది కరిష్మ, దీనికోసం ఏళ్ళు కష్టపడింది. నిపుణులను ఎంచుకుంది తొలినాళ్లలో అన్నీ నష్టాలే అయినా పట్టుదలగా వర్మ 'హర ప్యాక్' నుంచే కాదు ఇతరులు నుంచీ పెట్టుబడులు అందుకుంది. రంగు మనదైన అందం వయసు, ప్రాంతంతో సంబంధం లేకుండా అలాంటిది విశ్వాసాన్ని అందించాలన్నదే నా ప్రయత్నం. అమ్మాయిల్లోనూ తమను తాము స్వీకరించే తత్వం పెరుగుతోంది. అది కరిష్మ. □

ఆమె విజయం తిరుగులేనిది..

అంతర్జాతీయ మహిళా వారోత్సవాల సందర్భంగా..

నేడు మహిళ అనేక రంగాలలో దూసుకు పోతున్నారు. కొంత వివక్ష ఉన్నా అది తాత్కాలికమే. శాస్త్ర సాంకేతిక రంగాలలో కూడా మహిళదేపై చేయిగా ఉంది సునీతా విలియమ్స్ అంతరిక్షములోకి వెళ్ళి మరో సారి విజయం సాధించింది. క్రీడా రంగంలో కూడా మహిళలు ఏ మాత్రం పురుషులకు తగ్గకుండ విజయం సాధిస్తున్నారు. ముఖ్యంగా క్రికెట్‌లో మహిళలు విశేషంగా రాణిస్తున్నారు.అండర్ 19లో గొంగడి త్రిష సాధించిన విజయం అపూర్వం. అలాగే హాకిలో కూడా మహిళలు ప్రతిభ కనపరుస్తున్నారు. ఒకప్పుడు కొంత విమర్శ ఎదుర్కొన్న వాటికి తిలోదకాలు ఇచ్చి ముందుకు సాగడం ముదావహం.ఇక రాజకీయాల్లో కూడ స్త్రీలు విశేషంగా ముందుకు వెళుతున్నారు. ఇటీవల ఎన్నికల్లో కూడా ఒక మహిళ ముఖ్యమంత్రి కావడం గమనార్హం. ఆంధ్రప్రదేశ్‌లో కూడ ఒక మహిళ హోమ్ శాఖ చేపట్టడం విశేషం. ఇవన్నీ బాగానే ఉన్నా సగటు మహిళ ఇంకా నిద్రాణామైన స్థితిలో ఉండటం ఒకింత భాధ కలిగిస్తుంది. వారిలో మార్పురావాలి. చక్కగా చదువుకుని మహిళ సాధించలేనిది ఏదీ లేదని నిరూపించాలి. వెర్రితలలు వేస్తున్న మూఢచారాలపై తమ గళంవిప్పాలి. ముఖ్యంగా బాల్యవివాహాలు అరికట్టబడాలి. దాని నివారణకు మహిళలే నాయకత్వం వహించాలి. ప్రతి మహిళ వారి అభ్యున్నతికి తొడ్పడితే సమాజం ప్రకాశవంతం అవుతుంది. ఇటీవల కాలంలో మహిళలు వారి భాగస్వాముల చేతిలో మరణించడం బాధా కరమైన విషయం. ఇటువంటి నరరూప రాక్షసులపట్ల మహిళలు అప్రమత్తంగా ఉండాలి. భర్త యొక్క పనితీరు స్వభావం ఒక ప్రక్క కనిపెడుతూ ఉండాలి. తీయని మాటలు చెప్పి హతమార్చే వారు ఉంటారు, వివాహ బందానికే మచ్చ తెచ్చే వారు ఎక్కువైనారు. ఈ పరిస్థితులు అన్నీ ఓ కంట కనిపెడుతూ ఉండాలి. భర్త ప్రవర్తనలో మార్పు తేవాలి,నేడు మహిళలకు ఎన్నో అవకాశాలు వస్తున్నాయి. అవకాశాలను అంది పుచ్చుకుని విజయ పథంలోఉండటం స్త్రీకే చెల్లింది.ఒకప్పుడు వరకట్నం అనేది ఓ జాడ్యంలా ఉండేది.

వరకట్న మరణాలు కూడా ఎక్కువే ఉండేవి. ఇప్పుడు వరకట్నం అనే మాట వినపడటం లేదు. ఎందుకంటే అమ్మాయిలు కూడా ఉద్యోగం చేస్తూ పురుషులకు ఏ మాత్రం తీసి పోవడం లేదు. మగ పిల్లలు వరకట్నం అడగటానికే సంకొ చిస్తున్నారు. వరకట్నం అడిగితే వివాహం కాదు. అలా ఎంతో మంది వివాహం కాకుండ ఉన్న వాళ్ళు కోకొల్లలు. ఒక విధంగా ఇది స్త్రీ విజయమే. అందుకే చాలా మంది అమ్మాయి ఉద్యోగం చేస్తుంటే చాలు అనే స్థాయికి వచ్చారు. నిజంగా ఇది మహిళ విజయమే. అందుకని ప్రతి మహిళ చదువుకోవాలి. తన కాళ్ల మీద తను నిలబడాలి. ఆర్థిక స్వాతంత్రం మహిళకు ఉండాలి. ఉద్యోగం ఉంది కదాని విర్ర వీగకూడదు. భర్తకు, బంధువులకు తగిన గౌరవం ఇవ్వాలి. అందరితో సఖ్యతగా ఉండాలి. కన్న వారి పట్ల ప్రేమ ఉన్నా, ముఖ్యంగా అత్త, మామలతో స్నేహ భవంతో మెలగాలి. ఓ పరిణితి చెందిన మహిళగా సమస్యలు రాకుండా నేర్పుతో సంసారాన్ని నెట్టుకురావాలి. ఈర్ష్య, అసూయలు ఏ మహిళకు పనికి రావు. ఖర్చులు అధికమైన సంసారాన్ని ఒద్దికగా, ఒడుపుగా లాక్కు రావాలి.అప్పుడే స్త్రీ యొక్క పొదుపు బయట పడుతుంది. ఏదీ ఏమైనా నేడు స్త్రీ తిరుగు లేని శక్తిగాభాసిస్తోంది.కొన్ని అపజయాలు ఉన్నా చాలా వరకు మహిళలలో మార్పు స్పష్టంగా కనిపిస్తోంది. ఆమెలో చైతన్యం రావడమే ఒక విజయం. నేడు ప్రతి మహిళఅన్యాయాలు, అక్రమాలు సమర్థవంతంగా ఎదుర్కొనివిజయం సాధిస్తుందని ఆశిద్దాం. (మహిళ దినోత్సవ సందర్భంగా ప్రతి మహిళకు శుభకాంక్షలు)

- కనుమ ఎల్లారెడ్డి.

ఎండబెట్టడం ఎంత తేలికో!

చారులో నంజుకోవడానికి వడియాలుంటే ఎంత బాగుంటుంది కదూ! కానీ వాటిని ఎండబెట్టడం. పెద్ద ప్రహసనమే దుమ్మూధూళి పడుతుంది, కాకులు, పిల్లలు వంటి జీవాలు వస్తాయనే బెంగ ఉంటుంది. ఇక అలాంటి భయాలేమీ అవసరం లేదు. 'నైలాన్ నెట్టింగ్ ఫోల్డర్' కొనుక్కుని, ఎండ తగిలే చోట కొక్కెనికి తగిలించేయొచ్చు. వీటిలో నుంచి 5 వరకూ అరలుంటాయి. వడియాలు, చల్ల మిరప కాయలు ఎండు మిరపకాయలు మాగాయ పచ్చడికి ముక్కలు, పొడి చేసుకునేందుకు కూరగాయలు, వేటినైనా బేషుగ్గా ఎండబెట్టడం చాలా ముఖ్యమైనవి (ఎండరెట్టింత చోటు లేకపోవడానికి ఇది మరింత ఉపయోగపడు తుంది. □

మష్రూమ్ మటర్ మసాలా

కావలసినవి : పుట్టగొడుగులు అర కిలో, గోధుమపిండి చారెడు, పచ్చిబఠాణీలు 2 కప్పులు, ఉల్లిపాయలు, టొమాటోలు, పచ్చిమిర్చి 4 చొప్పున, కొత్తిమీర తరుగు అరకప్పు, ధనియాల పొడి అల్లం వెల్లుల్లి పేస్టులు 2 చెంచాల చొప్పున, నూనె 2 టేబుల్ స్పూన్లు, ఉప్పు రుచికి తగిన కారం, పసుపు 1 స్పూను, పచ్చిమిర్చి ఉల్లి,

తయారీ టొమాటో, పచ్చిమిర్చిలను ముక్కలుగా కోసుకోవాలి. మష్రూమ్ సాగానికి కోసి, గోధుపి పిండివేసి ముక్కలకు పట్టుకునేలా కలపాలి. వాటిని నీళ్లలో ముంచి మరో పాత్రలోకి తీయాలి. అడుగు భాగం మందంగా ఉన్న గిన్నెలో నూనె కాగనిచ్చి జీలకర్ర, కూరగాయ ముక్కలు, అల్లం వెల్లుల్లి పేస్టులను వేయించాలి. కాస్త వేగిన తర్వాత.. పుట్టగొడుగులు, ధనియాల పొడి, బస్థిరీ కారం, పసుపు, ఉప్పు, గరంమసాలా, వేసి కలిపి మూత పెట్టాలి. మెత్తగా ఉడికించుకున్నాడు. మెంతి ఆకుల పొడి, కొత్తిమీర తరుగు వేసి ఇంకో నిమిషం ఉంచి దించేస్తే సరి. ఘుమఘుమలాడే మష్రూవ్ మటర్ మసాలా రెడీ

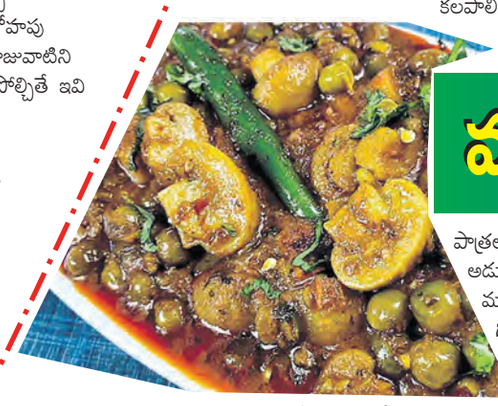

మాంసాహారాలను మరిపించే వంటలు

చికెన్, మటన్, చేపలు, రొయ్యలు.. వీటిని చూస్తే చాలు.. నాన్వెజెప్రియులకు నోట్లో నీళ్లూరతాయి. శాకాహారం అంటే మాత్రం నాలుక చప్పరించేస్తారు. నిజానికి కాయగూరలతోనూ అద్భుతాలు చేయించారు పాకశాస్త్ర నిపుణులు, మాంసాహారాలను మరిపించే వంటలు మీకోసం..

సాగ్ ఆలూ ..

కావలసినవి: బంగాళదుంపలు 4, పాలకూర 2 కట్టలు, ఉల్లి తరుగు అర కప్పు, పచ్చిమిర్చి 2. అల్లం అంగుళం ముక్క, నూనె 2 చెంచాలు, పసుపు, ధనియాల పొడి, నిమ్మ రసం అర చెంచా చొప్పున, జీలకర్ర చెంచా, వెల్లుల్లి రెబ్బలు 3, ఉప్పు రుచికి సరిపడా, ఇంగువ పావు

తయారీ పాలకూర, అల్లం, పచ్చిమిర్చిలను తరగాలి, బంగాళ దుంపలను పీల్ చేసి, ముక్కలు కోసి, కొంచెం మెత్తబడేదాకా ఉడికించి పక్కనుంచాలి. కడాయిలో నూనె వేడయ్యాక జీలకర్ర, వెల్లుల్లి రెబ్బలు, అల్లం తరుగు, పచ్చిమిర్చి ముక్కలు, ఉల్లి తరుగు, ఉప్పు వేసి దొరగా వేయించాలి. పసుపు తర్వాత, ధనియాల పొడి, ఇంగువ వేసి కలియతిప్పాలి. పాలకూర తరుగు జోడించి, సన్న సిగ మీద ఐదు నిమిషాలు ఉండాలి. అందులో కొంత ఉడికించిన బంగాళదుంప ముక్కలు వేసి ఇంకో రెండు నిమిషాలు మగ్గనివ్వాలి. దించేసి నిమ్మరసం చల్లితే సరి.. రుచికరమైన సాగ్ ఆలూ తయారైపోతుంది.

లోబియా మసాలా..

కావలసినవి లోబియా (అలసందలు) కప్పు, టొమాటో గుజ్జు, ఉల్లి తరుగు, పాలు ముప్పావు కప్పు చొప్పున, పచ్చిమిర్చి తరుగు ఒకటిన్నర చెంచా, నూనె 2 టేబుల్ స్పూన్లు, కారం, గరం మసాలా, ధనియాల పొడి, అల్లం వెల్లుల్లి ముద్ద 2 చెంచాల చొప్పున, జీలకర్ర, జీలకర్ర, సంచర పొడి, పోలవు, దాల్చినచెక్క అంగుళం ముక్క :ఉప్పు రుచికి సరిపడ, కొత్తిమీర తరుగు అర కప్పు

తయారీ: అలసందలు కడిగి ముందు రాత్రి నానబెట్టాలి. ఉదయం ఆ నీళ్లు వడకట్టేసి, తగినన్ని నీళ్లు పోసి ప్రెషర్ కుక్కర్లో మూడు విజిల్స్ వచ్చేదాకా ఉడికించాలి. అదనంగా నీళ్లుంటే తీసేసి, గింజలను పక్కనుంచాలి. కడాయిలో నూనె వేడయ్యాక.. దాల్చినచెక్క, సోంపు, జీలకర్రలు వేయాలి. అవివేక అల్లంవెల్లుల్లి ముద్ద, ఉల్లి, పచ్చిమిర్చి తరుగులను వేయించాలి. అవి దొరగా వేగాక... టొమాటో గుజ్జు, జీలకర్ర పొడి, మిరియాల పొడి, పసుపు, ఉప్పు, పంచదారలు జతచేయాలి. దొరగా అయ్యాక ఉడికించిన అలసందలు చేర్చి ఇంకో నాలుగు నిమిషాల పాటు మగ్గనివ్వాలి. తర్వాత పాలు పోసి సెగ తగ్గించాలి. చివర్లో కొత్తిమీర తరుగు వేసి దించేస్తే రుచికరమైన లోబియా మసాలా సిద్ధం.

వీగన్ బటర్

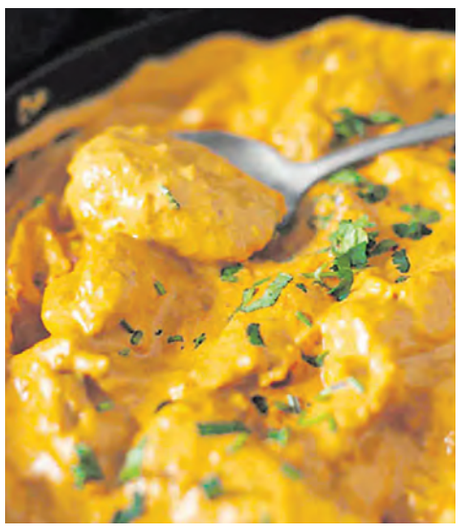

కావలసినవి: టోఫ్ 400గ్రా., ఉల్లి తరుగు అర కప్పు, టొమాటో ప్యూరీ, కొబ్బరి తురుము కప్పు చొప్పున, కొత్తిమీర తరుగు అర కప్పు, జీడిపప్పు ముప్పావు కప్పు, యాపిల్ సైడర్ వెనిగర్, నిమ్మరసం టేబుల్ స్పూన్ చొప్పున, గరం మసాలా, వెన్న 2 టేబుల్ స్పూన్ల చొప్పున, నాలుగు చెంచాలు, అల్లం వెల్లుల్లి, నాలుగు చెంచాలు దాల్చినచెక్క అంగుళం ముక్క బిర్యానీ ఆకులు 2, జీలకర్ర, కశ్మీరీ కారం, పసుపు, బ్రౌన్ షుగర్ చెంచా చొప్పున, మిరియాల పొడి అర చెంచా,

తయారు: ఉప్పు రుచికి సరిపడా కలిపి పల్లెంలో ఉంచి, దాని మీద బరువైన పాత్ర పెట్టి అరగంట పదిలేస్తే... గట్టిపడుతుంది. దాన్ని ముక్కలుగా కోసి., మిక్సింగ్ బౌల్లో వేయాలి, జీడిపప్పు, నిమ్మరసం, యాపిల్ సైడర్ వెనిగర్, గరం మసాలా, కొన్ని నీళ్లు జార్లో వేసి బ్లెండ్ చేసి, టోపులో వేసి, ఎగరేసినట్లు చేయాలి. ఈ ముక్కలను బేకింగ్ ట్రేలో సమంగా సర్ది, 15 నిమిషాలు బేక్ చేయాలి. ఈలోగా వెన్నలో లవంగాలు, యాలకులు, దాల్చినచెక్క, బిర్యానీ ఆకులు, జీలకర్ర, ఉల్లి, అల్లం వెల్లుల్లి తరుగులను వేయించాలి. అందులో మిరియాల పొడి, గరం మసాలా, పసుపు, టొమాటో ప్యూర్ వేసి ఉడికించాలి. నాలుగు నిమిషాల తర్వాత కొబ్బరి తురుము, బ్రౌన్ షుగర్, కల్మేరీ కారం, ఉప్పు వేసి కలియబెట్టాలి. అందులో బేక్ చేసిన టోపు ముక్కలు, కొత్తిమీర తరుగు వేసి రెండు నిమిషాలు తరువాత దించాలి.

నవరతన్ కుర్మా

నకావలసినవి : క్యారేట్ క్యానీఫ్లవర్, బంగాళదుంపలు, పనీర్ 300 గ్రాముల చొప్పున, పచ్చిబఠాణీలు,. 100 గ్రా. చొప్పున, ఉల్లి తరుగు కప్పున్నర, పైనాపిల్ డంక్స్ పావు కప్పు, జీడిపప్పు పావు కప్పు, టిమిన్‌చానేను వెల్లుల్లి రెబ్బలు 4 అంగుళం ముక్క జీలకర్ర, యాలకి మసాలా చెంచా చొప్పున, కారం చెంచా, పసుపు అర చెంచా, ఉప్పు మంత్ ఆకుల పొడి టేబుల్ స్పూన్, కొబ్బరి తురుము ఆర కప్పు 2 టేబుల్ స్పూన్లు

తయారీ, కూరగాయలు, దుంపలను తరిగి ఉంచాలి. ఉల్లి తరుగు, అల్లం, వెల్లుల్లి, పన్నెండు జీతీపప్పులు మే బ్లెండ్ చేయాలి అడుగుభాగం మందంగా ఉన్న పాత్రలో నూనె యామిడి జీడిపప్పులు, కిస్ మిస్, పైనాపిల్ డంను వేయించాలి. వాటిని తీస్ కల్యాణ్ జీలకర్ల వేయాలి. అవి వేగాక ఉల్లి మిశ్రమం కలపాలి. అది కాస్త రంగు మారాక.. పొదగాయ ముక్కలు, కారం, పసుపు, ధనియాల పొడి, కప్పున్నర నీళ్లు వేసి కలియబెట్టి ఉడికించాలి. అందులో వేయించిన జీడిపప్పులు, కిస్ మిస్, పైనాపిల్ చంక్స్ కొబ్బరి తురుము, మెంతి దుల పొడి, గరం మసాలా వేసి, ఇంకో మూడు నిమిషాలు, దించేస్తే సరిపోతుంది. □

నీళ్లలోనూ పెరుగుతాయి...

కాలుష్యాన్ని తగ్గించాలన్నా, ఇంటి అందాన్ని పెంచాలన్నా... మొక్కల్ని మించినవి ఏముంటాయి? అయితే, వీటిలో కొన్నింటిని మట్టిలోనే కాదు... నీళ్లలోనూ పెంచొచ్చని. మీకు తెలుసా? వివరాలు తెలుసుకుందాం.

★ స్పైడర్ ప్లాంట్ కోలియస్, లక్కీ బాంబూ, ఫిలోడెండ్రాన్, గోల్డెన్ పాథోష్, రబ్బర్ ప్లాంట్, కెలాడియం, ఇంగ్లీషు బలీతోపాటు బెగోనియా, హైసింగ్, మురానియం వంటి పూల మొక్కల్ని నీళ్లలోనూ పెంచొచ్చు.

ఎలాంటి జాగ్రత్తలు తీసుకోవాలి.. నీటిలో మొక్కల్ని పెంచేటప్పుడు ముందుగా... ఏ మొక్క లక్షణం ఏంటో తెలుసుకోవాలి. కొన్ని ప్రత్యక్ష కాంతిని ఇష్టపడితే... మరికొన్ని చీకట్లో ఉన్నా చక్కగా. పెరుగు తాయి. నికి అనుగుణం గా ఏ వాటర్ ప్లాంట్లను పెట్టొచ్చో నిర్ణయించుకోండి. ★ ఇత్తడి స్టీలు వంటి లోహపు పాత్రలు కాకుండా.. పారదర్శకంగా ఉండే గాజువాటిని ఎంచుకోవాలి. మట్టిలో పెరిగే మొక్కలతో పోల్చితే ఇవి కొంచెం నెమ్మదిగా ఎదుగుతాయి. కానీ, ఎప్పుడూ పచ్చగా ఉంటాయి. పాత్రల్లోని నీళ్లు దుర్వాసన రాకుండా ఉండటానికి కాస్త బొగ్గు పొడిని చల్లండి. ప్రతి పదిహేను రోజులకోసారి వీటిని మార్చండి. వాటర్‌సాల్యుబుల్ ఫెర్టిలైజర్ ని నెలరోజులకోసారి ఇస్తే చాలు.. నీళ్లల్లో మొక్కలు పెంచే ఆరోగ్యంగా ఎదుగుతాయి.

★ ఆకులు రంగుమారినా, వడలినా పరోక్ష కాంతిలో ఓ వారంరోజుల పాటు నాలుగైదు గంటలైనా ఉంచండి. నెమ్మదిగా తిరిగి నిలదొక్కు కుంటాయి. □

ప్రార్థనే మన ఆయుధం

'శిష్యుల మనస్సులను దృఢపరచి- విశ్వాసమందు నిలుకడగా ఉండవలెననియు, అనేక శ్రమలను అనుభవించి మనము దేవుని రాజ్యములో ప్రవేశింపవలెననియు వారిని హెచ్చరించిరి' (అపొ 14:22) . ఇటీవల కాలంలో కాంగోలో 70మంది క్రైస్తవులను ఊచకోత కోసారు. కొన్ని గ్రూపుల ప్రజలు ఉదయం వారి గ్రామాలపై పడి, వారిని కిడ్నాప్ చేసి, రహస్య స్థలంలో వారిని హతమార్చారు. ప్రపంచంలో క్రైస్తవులపై హింసలు పెరిగిపోతున్నాయి. మనదేశంలో కూడా ఎప్పుడూ లేనంతంగా క్రైస్తవులు హింసకు గురవుతున్నారు. ఉత్తరాంధ్రలో ఈ హింస ఇంకా ఎక్కువగా ఉంది. మతపరమైన నూతన చట్టాలను తీసుకొచ్చారు. ఈ చట్టాలపేరుతో క్రైస్తవులపై తప్పుడు కేసులు ఎక్కువ అయ్యాయి. భవిష్యత్తులో మరిన్ని హింసలు, దాడులు పెరగవచ్చు. ఇంకా చెప్పాలంటే 'ఆదివారం' సెలవు దినాన్ని కూడా మార్చవచ్చు. ఏ మార్పులైనా ప్రభువును సేవించడంలో మనం వెనుకంజ వేయకూడదు. మన హృదయంలో ఉన్న దేవుడిని తీసివేయలేరు. హింస గుండానే సువార్త వ్యాపిస్తుంది. ఇది పూర్వకాలం నుంచి మనకు తెలిసిన విషయమే. కొన్ని గ్రామాలపై దాడులు చేసి, క్రైస్తవులను హతమారుస్తామని కొన్ని సంస్థలు హెచ్చరికలు చేస్తున్నాయి. అయినా వీటన్నింటో మనకు ఓర్పు, సహనం అవసరం. దాడులకు ప్రతిదాడులు మనం పూను కోలేం. కేవలం అందరి రక్షణ గురించి మనం ప్రార్థించడం దేవుడు మనకు అనుగ్రహించిన గొప్ప వరం. మనం అనేక శ్రమలు అనుభవించి, దేవుడి రాజ్యంలో ప్రవేశించాలి అనేది దేవుడి సంకల్పం. దీన్ని మనం తప్పించుకోలేం. కాబట్టి మనల్ని పాలించే పాలకులు ఎన్ని కొత్త చట్టాలు తీసుకొచ్చినా, ఆ చట్టాల పేరుతో భయపెడుతూ, హింసిస్తున్నా అన్నింటికీ ఒక్కటే జవాబు. 'మౌనంగా ప్రార్థించడం'. అవసరమైతే ఉపవాసం ఉండడం. యేసుక్రీస్తు ఎన్నో శ్రమలు అనుభవించాడు, చివరికి ఆయనను హతమార్చారు. మన కోసం ఆయన మరణించాడు. కాబట్టి ప్రభువు హింసలో మనం కూడా పాలు పొందాల్సిందే. ప్రార్థనే మన ఐక్యత. ప్రార్థనే మన విజయం. ప్రార్థనే మన ఆయుధం. ప్రార్థన మన బలం, శక్తి. కాబట్టి దేశాలను, చట్టాలను మార్చేది దేవుడు తప్ప మరొకరు కాదు. పట్టుదలతో కూడిన ప్రార్థనాజీవితాన్ని కొనసాగిస్తూ, ముందుకు సాగిపోదాం.

-పి.వాణిపుష్ప

అంతర్వాణి

మహిళ ప్రాతినిధ్యం..

స్కూళ్ల లో సైన్స్, మ్యాథ్స్ సబ్జెక్టుల్ని ఆసక్తికరంగా చెప్పేలా, విద్యార్థుల్లో ఉత్సుకత పెంచేల టీచర్లని తీర్చిదిద్దాలి. అప్పుడు అమ్మాయి లూ ఇటువైపు రావాలని చూస్తారు. కెరియర్ మధ్యలో ఆగి పోకుండా చూడాలి. ఇందుకు కుటుంఒబం, సంస్థ, సహోద్యోగులు అండగా నిలవాలి. రోల్ మెడల్స్‌ను పెట్టుకోవాలి. కంఫర్ట్ జోన్ వదిలి పనిచేయాలి. □

టెన్నిస్‌లో ఫైనల్‌కు దూసుకెళ్లిన

భారత్ స్టార్ బాంబ్రీ జోడీ

న్యూఢిల్లీ: భారత టెన్నిస్ డబుల్స్ స్టార్ యూకీ బాంబ్రీ జోడీ ఈ ఏడాది తొలి టైటిల్ సాధించేందుకు విజయం దూరంలో నిలిచాడు. దుబాయ్ చాంపియన్‌షిప్ ఏటీపీ-500 టోర్నీలో అలెక్సీ పాపిరిన్ (ఆస్ట్రేలియా)తో కలిసి యూకీ బాంబ్రీ పురుషుల డబుల్స్‌లో ఫైనల్లోకి దూసుకెళ్లాడు. దుబాయ్‌లో జరిగిన సెమీఫైనల్లో యూకీ-పాపిరిన్ ద్వయం 6-2, 4-6, 10-7తో సూపర్ టైబ్రేక్‌లో జేమీ ముర్రే (బ్రిటన్)-జాన్ పీర్స్ (ఆస్ట్రేలియా) జంటపై గెలిచింది. 82 నిమిషాల పాటు జరిగిన ఈ మ్యాచ్‌లో ఇండో-ఆసీస్ జోడీ రెండు ఏస్లు సంధించి, ఒక డబుల్ ఫాల్ట్ చేసింది. తమ సర్వీస్‌ను ఒకసారి కోల్పోయి, ప్రత్యర్థి సర్వీస్‌ను రెండు సార్లు బ్రేక్ చేసింది. ఈ గెలుపుతో 32 ఏళ్ల యూకీ తన కెరీర్‌లో తొలిసారి ఏటీపీ-500 స్థాయి టోర్నీలో ఫైనల్‌కు చేరాడు. కాగా అసోసియేషన్ ఆఫ్ ప్రొఫెషనల్స్ (ఏటీపీ) టూర్‌లో యూకీ మూడు డబుల్స్ టైటిల్స్ సాధించి, మరో మూడు టోర్నీలలో రన్నరప్‌గా నిలిచాడు.

మే 29 నుంచి టేబుల్ టెన్నిస్ లీగ్

బరిలో వివిధ దేశాల స్టార్ ప్లేయర్లు

న్యూఢిల్లీ: అల్టిమేట్ టేబుల్ టెన్నిస్ (యూటీటీ) ఆరో సీజన్ త్వరలో ప్రారంభం కాబోతోంది. అహ్మదాబాద్ వేదికగా మే 29 నుంచి జూన్ 15వ తేదీ వరకు లీగ్ జరుగుతుందని జాతీయ టేబుల్ టెన్నిస్ అసోసియేషన్ ప్రకటించింది. అహ్మదాబాద్‌లోని ఈకేఏ ఎరీనా వేదికగా జరుగనున్న లీగ్‌లో మొత్తం 8 జట్లు పోటీపడనున్నాయి. ఇందులో ఆతిథ్య భారత్‌తో పాటు, పలు దేశాలకు స్టార్ ప్లేయర్లు, యువ ఆటగాళ్లు బరిలోకి దిగనున్నారు. రానున్న సీజన్‌లో ఎనిమిది జట్లు రెండు గ్రూపులుగా విడిపోయి తలపడనున్నాయి. డిఫెండింగ్ చాంపియన్ గోవా చాలెంజర్స్ ముచ్చటగా మూడో టైటిల్‌పై కన్నేసింది. కాగా ఈ లీగ్ ద్వారా విదేశీ ప్లేయర్లతో పోటీపడే అవకాశం లభించిందని జాతీయ టీటీ అసోసియేషన్ కార్యదర్శి కమలేశ్ మెహతా పేర్కొన్నారు.

ఆట

ఇంటర్నేషనల్ మాస్టర్స్ లీగ్‌లో

శ్రీలంక రెండో విక్టరీ

ఆస్ట్రేలియా 3 వికెట్ల తేడాతో ఓటమి

న్యూఢిల్లీ: ఇంటర్నేషనల్ మాస్టర్స్ లీగ్ టీ20 టోర్నీలో శ్రీలంక మాస్టర్స్ వరుసగా రెండో విజయాన్ని అందుకుంది. వడోదర వేదికగా ఆస్ట్రేలియా మాస్టర్స్‌తో జరిగిన మ్యాచ్‌లో 3 వికెట్ల తేడాతో శ్రీలంక గెలుపొందింది. దీంతో పాయింట్ల పట్టికలో శ్రీలంక రెండో స్థానానికి

దూసుకెళ్లింది. ఈ మ్యాచ్‌లో తొలుత బ్యాటింగ్ చేసిన ఆస్ట్రేలియా నిర్ణీత 20 ఓవర్లలో 7 వికెట్ల నష్టానికి 217 పరుగులు చేసింది. ఆసీస్ బ్యాటర్లలో షాన్ మార్ష్ (49 బంతుల్లో 7 ఫోర్లు, 5 సిక్స్లతో 77), బెన్ డంక్ (29 బంతుల్లో 5 ఫోర్లు, 4 సిక్స్లతో 56) అద్భుతమైన హాఫ్ సెంచరీలతో మెరిశారు. అతడితో పాటు డానియల్ క్రిస్టియన్ (34), కటింగ్ (19) పరుగులతో రాణించారు. లంక బౌలర్లలో గుణరత్నే, ఉదనా, చతురంగ డిసిల్వా తలా వికెట్ సాధించారు. అనంతరం 218 పరుగుల లక్ష్యాన్ని శ్రీలంక 19.2 ఓవర్లలో 7 వికెట్లు కోల్పోయి చేధించింది. ఉపుల్ తరంగ విధ్వంసకర సెంచరీతో చెలరేగాడు. కేవలం 54 బంతుల్లోనే 8 ఫోర్లు, 6 సిక్సర్లతో 102 పరుగులు చేసిఔటయ్యాడు. అతడితోపాటు, లహిరు తిరమానే(34 బంతుల్లో 7 ఫోర్లు, 1 సిక్సర్‌తో 53) హాఫ్ సెంచరీతో రాణించాడు. ఆసీస్ బౌలర్లలో బెన్ లాఫ్లిన్ మూడు వికెట్లు పడగొట్టగా, డానియల్ క్రిస్టియన్ రెండు, జేవియర్ డోహార్టీ ఒక్క వికెట్ సాధించారు.

భారత్ అంటే టెర్రర్!

అడ్డుకోవడం న్యూజిలాండ్‌కు కష్టమే

నేడు టీమిండియా చివరి గ్రూప్ మ్యాచ్

న్యూఢిల్లీ: ఛాంపియన్స్ ట్రోఫీ-2025లో భాగంగా భారత జట్టు తన చివరి గ్రూప్ మ్యాచ్‌లో న్యూజిలాండ్‌తో తలపడనుంది. ఈ మ్యాచ్ దుబాయ్‌లో జరుగుతుంది. ఈనెల 2న జరిగే ఈ మ్యాచ్ కోసం ఇరు జట్లు సిద్ధంగా ఉన్నాయి. ఛాంపియన్స్ ట్రోఫీలో భారత్‌అద్భుతంగా తన ప్రయాణం కొనసాగిస్తోంది. తొలి రెండు మ్యాచ్‌లను గెలుచుకోవడంతో భారత్, న్యూజిలాండ్‌లు ఇప్పటికే సెమీఫైనల్స్‌లో తమ స్థానాన్ని ఖరారు చేసుకున్నాయి. దీంతో రాబోయే మ్యాచ్‌లో భారత జట్టు ఓడిపోయినా టోర్నీలో కొనసాగే విషయంలో పెద్దగా ఏమీ జరగదు కానీ, కీలకమైన సెమీ ఫైనల్ మ్యాచ్‌కు ముందు ఓటమి అంటే జట్టు ఒత్తిడిలోకి జారుకునే అవకాశముంది. దీంతో న్యూజిలాండ్, భారత్‌లు ఎలాగైనా తమ తర్వాతి మ్యాచ్‌ను గెలుచుకోని మరింత జోష్‌తో సెమీఫైనల్ పోరుకు వెళ్లాలని భావిస్తున్నాయి. కాగా రోహిత్ శర్మ నాయకత్వంలోని భారత జట్టు తొలి మ్యాచ్‌లో బంగ్లాదేశ్‌ను చిత్తుచేసింది. ఆ తర్వాతి మ్యాచ్‌లో పాకిస్తాన్‌ను ఓడించింది. ఇప్పుడు మూడో మ్యాచ్‌లో న్యూజిలాండ్‌తో తలపడనుంది. ఈ మ్యాచ్‌లో కూడా భారత్ విజయం పక్కా అని తెలుస్తోంది. ఎందుకంటే ఇప్పటికే ఇరు జట్ల రికార్డులుగమనిస్తే భారత్‌జోరును న్యూజిలాండ్ ఆపడం కష్టమనే చెప్పాలి. రెండు జట్ల మధ్య జరిగే వన్డేల్లో హెడ్ టు హెడ్ గణాంకాలను పరిశీలిస్తే భారత్‌దే పైచేయిగా ఉంది. ఇప్పటి వరకూ భారత్, న్యూజిలాండ్ జట్ల మధ్య 118 వన్డే మ్యాచ్‌లు జరిగాయి. భారత జట్టు 60 మ్యాచ్‌ల్లో విజయం సాధించింది. కివీస్ జట్టు 50 మ్యాచ్‌ల్లో గెలవగలిగింది. రెండు జట్ల మధ్య జరిగిన ఒక వన్డే టై మాత్రమే టై కాగా, మరో 7 మ్యాచ్‌లు ఫలితం తేలలేదు. వన్డేల్లో న్యూజిలాండ్‌పై భారత జట్టు పైచేయి సాధించిందని ఈ రికార్డులే చెబుతున్నాయి. 2000 ఛాంపియన్స్ ట్రోఫీలో న్యూజిలాండ్ భారత్‌తో తలపడింది. ఈ మ్యాచ్‌లో కివీస్ జట్టు భారత్‌ను 4 వికెట్ల తేడాతో ఓడించింది. దుబాయ్ ఇంటర్నేషనల్ క్రికెట్ స్టేడియంలో ఇప్పటివరకు భారత్ న్యూజిలాండ్ మధ్య ఒక్క మ్యాచ్ కూడా జరగలేదు. కానీ, మొత్తంగా వన్డే రికార్డులు గమనిస్తే భారత్‌దే పైచేయిగా ఉంది. భారత జట్టులో చాలా మంది బ్యాట్స్‌మెన్ కూడా మంచి ఫామ్‌లో ఉన్నారు.

అదే సమయంలో కీవీస్ జట్టును తక్కువగా అంచనా వేయడానికి లేదు. ఒంటిచేత్తో మ్యాచ్‌ను మలుపు తిప్పే బ్యాటర్లు, బౌలర్లు ఆ జట్టులో ఉన్నారు. ఇండియా, న్యూజిలాండ్ టెస్టు క్రికెట్ రికార్డులు చూస్తే మొత్తం ఆడిన టెస్టు మ్యాచ్‌లు 65 కాగా ఇండియా గెలిచిన 22, న్యూజీలాండ్ 16 ఇంటిలో గెలుపొందింది. 27మ్యాచ్‌లు డ్రా అయ్యాయి. అలాగే ఇండియా, న్యూజిలాండ్ టీ20లో మొత్తం ఆడిన మ్యాచ్‌లు 25 కాగా, ఇండియా 14 మ్యాచ్‌లు, న్యూజీలాండ్ 10 గెలవగా, 1 మ్యాచ్ ఫలితం రాలేదు.

మళ్లీ టాప్ లేపిన ఢిల్లీ క్యాపిటల్స్

మహిళల ప్రీమియర్ లీగ్‌లో 9 వికెట్లతో ముంబయి ఇండియన్స్ చిత్తు

న్యూఢిల్లీ: టేబుల్ టాపర్ల మధ్య జరిగిన పోరులో చివరికి ఢిల్లీ క్యాపిటల్స్ జట్టే పైచేయి సాధించింది. బెంగళూరులో జరిగిన లీగ్ మ్యాచ్‌లో ముంబై ఇండియన్స్ పై ఘనవిజయం సాధించింది. టాస్ ఓడి ఫస్ట్ బ్యాటింగ్ చేసిన ముంబై ఘోరంగా విఫలమైంది. హేమా హేమీలున్నప్పటికీ, దాదాపు బంతికో పరుగు చొప్పున స్కోరు సాధించారు. దీంతో నిర్ణీత 20 ఓవర్లలో తొమ్మిది వికెట్లకు 123 పరుగులు చేసింది. జట్టులో ఓపెనర్ హీలీ మథ్యూస్, కెప్టెన్ హర్మన్ ప్రీత్ కౌర్ చెరో 22 పరుగులతో టాప్ స్కోరర్స్ గా నిలిచారు. జెస్ జొనాసెన్, మిన్ను మణి మూడేసి వికెట్లతో రాణించారు. అనంతరం ఛేదనను కేవలం 14.3 ఓవర్లలో ఒక వికెట్ నష్టానికి 124 పరుగులు చేసి ఢిల్లీ క్యాపిటల్స్ పూర్తి చేసింది. ఓపెనర్ కమ్ కెప్టెన్ మెగ్ ల్యానింగ్ మెరుపు ఫిఫ్టీ (49 బంతుల్లో 60 నాటౌట్, 9 ఫోర్లు) అజేయంగా నిలిచి జట్టును విజయతీరాలకు చేర్చింది. అమెలియా కెర్ కు ఒక వికెట్ దక్కింది. టాస్ ఓడి బ్యాటింగ్ కు దిగిన ముంబై ఏ దశలోనూ బారీ స్కోరు దిశగా సాగలేదు. ఆరంభంలోనే ఓపెనర్ కమ్ వికెట్ కీపర్ యస్తిక భాటియా (11) వికెట్ కోల్పోయింది.

మధ్యలో హీలీ, హర్మన్ ప్రీత్ కౌర్ కాస్త పోరాటం చేసినా, ఢిల్లీ బౌలర్ల ముందు తలవంచక తప్పలేదు. మిగతా బ్యాటర్లు కూడా విఫలం కావడంతో ఓ మాదిరి స్కోరుతోనే ముంబై సరిపెట్టుకుంది. కట్టుదిట్టంగా బౌలింగ్ చేసిన ఢిల్లీ బౌలర్లు ముంబై భారీ స్కోరు చేయకుండా అడ్డుకున్నారు. మిగతా బౌలర్లలో శిఖా పాండే, అన్నాబెల్ సదర్లాండ్‌లకు తలో వికెట్ దక్కింది. ఇక బంతికో పరుగు సాధిస్తే, సునాయసంగా గెలిచే స్థితిలో బ్యాటింగ్ ప్రారంభించిన ఢిల్లీకి ఓపెనర్లు ల్యానింగ్, షెఫాలీ వర్మ (28 బంతుల్లో 43, 4 ఫోర్లు, 3 సిక్సర్లు) తుఫాన్ ఆరంభాన్ని అందించారు. షెఫాలీ బ్యాట్ ఝుళిపించి ముంబై ఎడాపెడా బౌండరీలు బాదింది. ల్యానింగ్ కూడా వీలు చిక్కినప్పుడల్లా వేగంగా పరుగులు చేయడంతో పవర్ ప్లేలోనే 57 పరుగులు వచ్చాయి. అప్పటికే ఫలితం దాదాపు తేలిపోవడంతో మరింత స్వేచ్ఛగా ఆడిన బ్యాటర్లు జోరు ప్రదర్శించారు. తొలి వికెట్ కు 85 పరుగులు జోడించాక షెఫాలీ ఔటయ్యింది. ఈ దశలో జెమీమా రోడ్రిగ్స్ (15 నాటౌట్) తో కలిసి ల్యానింగ్ జట్టును విజయతీరాలకు చేర్చింది. వీరిద్దరూ అబేధ్యమైన రెండో వికెట్ కు 28 బంతుల్లోనే 39 పరుగులు జోడించారు. ఈ విజయంతో టోర్నీలో నాలుగో విజయాన్ని ఢిల్లీ సాధించగా, ముంబై రెండో ప్లేస్ కు పడిపోయింది. నాలుగు విజయాలతో గ్రూపులో మళ్లీ అగ్రస్థానానికి ఢిల్లీ దూసుకుపోయింది.

వాణిజ్యం

ఆర్‌బిఐని సంప్రదించండి: 'అనిల్'కి కోర్టు ఆదేశం

ముంబై, మార్చి 1: బ్యాంకులు ఖాతాలను 'ఎగవేత', 'మోసం'గా ప్రకటిస్తూ ఆదేశాలు జారీ చేసే 'కట్, కాపీ, పేస్ట్ పద్ధతి'పై బాంబే హైకోర్టు ఆందోళన వ్యక్తం చేసింది. తన రుణ ఖాతాను మోసంగా ప్రకటిస్తూ యూనియన్ బ్యాంకు ఆఫ్ ఇండియా ఇచ్చిన ఉత్తర్వులకు వ్యతిరేకంగా ఆర్‌బిఐని సంప్రదించాలని పారిశ్రామికవేత్త అనిల్ అంబానీని కోరింది. యూనియన్ బ్యాంకు ఆఫ్ ఇండియా 2024 అక్టోబరు 10న జారీ చేసిన ఉత్తర్వులను సవాలు చేస్తూ, అనిల్ అంబానీ దాఖలు చేసిన పిటిషన్‌ను న్యాయమూర్తులు రేవతి మోహితే డెరె, నీలా గోఖలేలతో కూడిన డివిజన్ బెంచ్ విచారించింది. ఆదేశాలు జారీ చేయడానికి ముందు తనకు ఎటువంటి విచారణకు అనుమతి ఇవ్వలేదని, బ్యాంకు జారీ చేసిన రెండు షోకాజ్ నోటీసులను సవాలు చేస్తూ ఆయన పిటిషన్ వేశారు. ఈ ఆదేశాలను జారీ చేసేందుకు ఏ పత్రాలపై ఆధారపడ్డారో, వాటి నకళ్లు అడిగినా ఇవ్వలేదని తన పిటిషన్‌లో అనిల్ పేర్కొన్నారు. విచారణ సందర్భంగా రిజర్వ్ బ్యాంకు ఆఫ్ ఇండియా నిర్దేశించిన మార్గదర్శకాలను పాటించకుండా, బ్యాంకులు ఖాతాలను మోసం, ఉద్దేశపూర్వక ఎగవేతగా ప్రకటించే కేసులు పదే పదే వస్తున్నాయని కోర్టు తెలిపింది. ఇలాంటి కట్, కాపీ, పేస్ట్ ఆర్డర్లు ఉండకూడదు. ఇది ప్రజాధనం. మనం అలాంటి ఆర్డర్లను అంత యాదృచ్ఛికంగా ఆమోదించకూడదు. దీని కోసం కొత్తవ్యవస్థను తీసుకు రావాలని ధర్మాసనం పేర్కొంది. ఆర్‌బిఐ మాస్టర్ సర్క్యులర్‌లలో ప్రచురించిన మార్గదర్శకాలు అమలులో ఉన్నాయనే వాస్తవాన్ని బ్యాంకులు తప్పకుండా గుర్తుంచుకోవాలని హైకోర్టు పేర్కొంది. బ్యాంకు అధికారులపై రిజర్వ్‌బ్యాంకు ఆఫ్ ఇండియా చర్య తీసుకోకపోతే ఇటువంటి ఆదేశాలు జారీ చేస్తూనే ఉంటాయని, దీనిని దృష్టిలో ఉంచుకుని, ఆర్‌బిఐ కొత్త యంత్రాంగాన్ని ఏర్పాటు చేయడం మంచిది అని కోర్టు తెలిపింది.

బిగ్ బాస్కెట్ ఐపిఒ

ముంబై, మార్చి 1: ప్రముఖ క్విక్ కామర్స్ ప్లాట్‌ఫామ్ బిగ్‌బాస్కెట్ పబ్లిక్ ఇష్యూకి రావాలని యోచిస్తోంది. టాటా గ్రూప్ యాజమాన్యంలోని ఈ ప్లాట్‌ఫామ్ నిత్యావసర సరకుల నుంచి ఆపిల్ ఐఫోన్ల వరకు అనేక వస్తువులను నిమిషాల్లోనే డెలివరీ అందిస్తోంది. క్విక్ కామర్స్ విభాగంలో పెరుగుతున్న డిమాండ్‌ను అందిపుచ్చుకొనేందుకు ప్రయత్నిస్తోంది. అందులో భాగంగానే ఐపిఒకు రావాలని చూస్తోంది. 2026 మార్చి నాటికి బిగ్‌బాస్కెట్ తన వ్యాపారాన్ని రెట్టింపు చేసే దిశగా ప్రయత్నాలు మొదలు పెట్టింది. ప్రస్తుతం 35 నగరాల్లో ఉన్న తన సేవల్ని వచ్చే యేడాది నాటికి 70కి పెంచేందుకు ప్రణాళికలు రచిస్తోంది. రానున్న 18 నుంచి 24 నెలల్లో పబ్లిక్ ఇష్యూకి వెళ్లాలని యోచిస్తోందని కంపెనీ సిఇఒ హరిమీనన్ తెలిపారు. తాజాగా ముంబైలో జరిగిన రిటైల్ సమ్మిట్‌లో పాల్గొన్న ఆయన ఈ వార్తా సంస్థతో ఈ విషయాన్ని పంచుకున్నారు. త్వరలోనే క్విక్ ఫుడ్ డెలివరీ విభాగంలో అడుగుపెట్టనున్నట్లు తెలిపారు. అయితే ఎప్పటిలోగా ఈ సేవల్ని ప్రారంభించనున్నారనే విషయాన్ని మాత్రం వెల్లడించలేదు. దేశీయ క్విక్ కామర్స్ పరిశ్రమ రెండంకెల వృద్ధిని నమోదు చేస్తోంది. స్విగ్గీ-ఇన్‌స్టామార్ట్, జొమాటో-బ్లింకిట్ వంటి సంస్థలు సహానగరాల్లో కేవలం 10 నిమిషాల్లో డెలివరీలు అందిస్తూ ఈ విభాగంలో ఉన్న డిమాండ్‌ను సద్వినియోగం చేసుకుంటున్నాయి. అంతేకాకుండా మార్కెట్లో తమ వాటా పెంచు కొనేందుకు ఈ విభాగంలో పెట్టుబడుల్ని పెంచుతున్నాయి. మరోవైపు బిగ్‌బాస్కెట్ ఎలక్ట్రానిక్ ఉత్పత్తులు, ఫార్మా ప్రొడక్ట్స్, ఫ్యాషన్ విభాగంలో తన వ్యాపారాన్ని విస్తరిస్తోంది. క్విక్‌ఫుడ్ డెలివరీ విభాగం కూడా ఊపందుకుంటోంది. జొమాటో బిస్ట్రో పేరిట ఈ తరహా సేవలు అందిస్తుంటే, స్విగ్గీ, 'బోల్ట్' పేరిట, జెఫ్‌టో 'జెప్టో కేఫ్' పేరిట కేవలం 10 నిమిషాల్లోనే వినియోగదారులకు ఆహార పదార్థాలను డెలివరీ చేసే సేవలందిస్తోంది.

టిటాగఢ్ రైల్ సిస్టమ్స్ రూ.4,215 కోట్ల నష్టం

ముంబై, మార్చి 1: టిటాగఢ్ రైల్ సిస్టమ్స్ అనేది రైల్వేలకు చెందిన ఒక సంస్థ. ఈ కంపెనీ గూడ్స్ రవాణా వ్యాగన్లు, ప్యాసింజర్ కోచ్‌లు, మెట్రో రైళ్లు, ఎలక్ట్రిక్ రైళ్లు, స్టీల్ కాస్టింగ్, ప్రత్యేక పరికరాలు, వంతెన ఇంకా ఓడల నిర్మాణం తయారీ ఇంకా అమ్మకాలలో కొనసాగు తుంది. రైల్వే రంగ పెట్టుబడిదారులలో అత్యంత డిమాండ్ ఉన్న స్టాక్‌లలో టిటాగఢ్ రైల్ సిస్టమ్స్ ఒకటి. ఎందుకంటే ఈకంపెనీ ఇటీవలి సంవత్సరాలలో పెట్టుబడిదారులకు మల్టీబ్యాగర్ రాబడిని అందించింది. ఉదాహరణకు చూస్తే ఈ కంపెనీ స్టాక్ గత 5 సంవత్సరాలలో పెట్టుబడి దారులకు 1,642శాతం మల్టీబ్యాగర్ రాబడిని ఇచ్చింది. గత 3 సంవత్సరాలలో కంపెనీషేర్ ధర 719 శాతం పెరిగింది. గత 2 సంవత్సరాలలో టిటాగఢ్ రైల్ సిస్టమ్స్ షేర్ ధర 238.74శాతం పెరిగింది. 27 జూన్ 2024న స్టాక్ ఎక్స్ఛేంజ్‌లో ట్రేడింగ్ సమయంలో కంపెనీ షేరు ధర 52 వారాల గరిష్ట స్థాయి రూ.1,896.50కి చేరుకుంది. కానీ ఈ షేర్ ప్రస్తుత పరిస్థితి చాలా దారుణంగా ఉంది. ఒక్క నెలలోనే టిటాగఢ్ రైల్ సిస్టమ్స్ షేర్లలో పెట్టుబడిదారులు మొత్తం రూ.4,215 కోట్ల నష్టాన్ని చవి చూశారు. ఫలితంగా ఇప్పుడు ఏమి చేయాలో తెలియక ఆలోచనలో ఉన్నారు. ఈ ఫిబ్రవరిలోనే టిటాగఢ్ రైల్ సిస్టమ్స్ షేరు ధర దాదాపు 31 శాతం తగ్గింది. గత జనవరి నెలాఖరు నాటికి టిటాగఢ్ రైల్ సిస్టమ్స్ షేరు ధర సుమారు రూ.1,000 ఉంది. గత డిసెంబర్ త్రైమాసికంలో కంపెనీ ఆర్థిక ఫలితాలు అసంతృప్తి కరంగా ఉండటం, స్టాక్ మార్కెట్లలో క్షీణత, ప్రభుత్వ టెండర్లలో క్షీణత వంటివి కంపెనీ స్టాక్ తగ్గడానికి కారణాలలో ఉన్నాయి. గత డిసెంబర్ త్రైమాసికంలో కంపెనీ నికర లాభం 16శాతం తగ్గి రూ.62.8 కోట్లకు చేరుకుంది. ఇదే త్రైమాసికంలో కంపెనీనిర్వహణఆదాయం 5.5శాతం తగ్గి రూ.954.70 కోట్లకు చేరుకుంది. ఈ స్టాక్ ప్రస్తుతం 52 వారాల గరిష్ట స్థాయి కంటే 63 శాతం దిగువన ఉంది. ఇలాంటి పరిస్థితిలో ఈ స్టాక్‌లను కొనుగోలు చేయడం మంచిదేనా అని పెట్టుబడిదారులు అయోమయంలో ఉన్నారు. అనేక బ్రోకరేజ్ సంస్థలు టిటాగఢ్ స్టాక్‌పై టార్గెట్ ధరను తగ్గించాయి.

ఇంకా ప్రజల వద్దే రూ.6400 కోట్ల 2వేల నోట్లు

న్యూఢిల్లీ, మార్చి 1: దేశంలో రూ.2వేల నోట్లు రిజర్వ్ బ్యాంకు ఆఫ్ ఇండియా ఉపసంహరించుకుని దాదాపు 20 నెలలపైనే అయ్యింది. అయినా ఇంకా రూ.6,400 కోట్ల విలువైన నోట్లు ప్రజల చేతుల్లోనే ఉన్నాయని తాజాగా ఆర్‌బిఐ వెల్లడించింది. చలామణీలో ఉన్న వాటిల్లో 98.18 శాతం నోట్లు తిరిగి బ్యాంకుల వద్దకు చేరినట్లు కేంద్ర బ్యాంకు తెలిపింది. రూ.2వేల విలువైన నోటును ఉపసంహరించుకుంటున్నట్లు 2023 మే 19న ఆర్‌బిఐ ప్రకటించింది. ఆ నిర్ణయం వెలువడే నాటికి రూ.3.56 లక్షల కోట్ల విలువైన నోట్లు చలామణీలో ఉన్నాయి. తొలుత బ్యాంకుల్లో నోట్ల మార్పిడి/డిపాజిట్‌కు ప్రజలకు 2023 సెప్టెంబరు 30 వరకు అవకాశం ఇచ్చారు. అనంతరం అదే యేడాది అక్టోబరు 7 వరకు ఆ గడువును పొడిగించారు. ఆ తర్వాత నుంచి ఆర్‌బిఐ ప్రాంతీయకార్యాలయాల్లో మాత్రమే ఈ నోట్లను స్వీకరిస్తున్నారు. అలా ఫిబ్రవరి 28, 2025 వరకు 98.18శాతం నోట్లు బ్యాంకులను చేరినట్లు ఆర్‌బిఐ వెల్లడించింది. ఇంకా రూ.6,471 కోట్ల నోట్లు ప్రజల వద్దే ఉన్నట్లు తెలిపింది. ఆర్‌బిఐ ప్రాంతీయ కార్యాలయాల వద్ద నోట్లను మార్పిడి/డిపాజిట్ చేసుకోవచ్చని కేంద్ర బ్యాంకు తెలిపింది. రీజనల్ ఆఫీసులకు చేరుకోలేనివారు పోస్టల్ డిపార్ట్‌మెంట్ ద్వారా ఆయా కార్యాలయాలకు పంపొచ్చని పేర్కొంది. హైదరాబాద్, అహ్మదాబాద్, బెంగళూరు, బేల్‌పుర్, భోపాల్, భువనేశ్వర్, ఛండీగఢ్, చెన్నై, గువాహటి, జైపూర్, జమ్మూకశ్మీర్, కాన్పుర్,కోల్‌కతా,లక్నో, ముంబై, నాగ్‌పూర్, ఢిల్లీ, పాట్నా, తిరువనంతపురంలో ఆర్‌బిఐ ప్రాంతీయ కార్యాలయాలు ఉన్నాయి.

మెటా నుంచి ఎఐ యాప్!

వాషింగ్టన్, మార్చి 1: ఆర్టిఫిషియల్ ఇంటెలిజెన్స్ విభాగంలో ఓపెన్ఎఐ సంస్థ దూసుకెళ్తోంది. చాట్‌జిపిటి చాట్‌బాట్ సేవలతో సంచలనాలు సృష్టిస్తోంది. ఈ విభాగంలో పోటీ ఇస్తున్న మెటా కూడా తన సేవల్ని మరింత మెరుగుపరచాలని చూస్తోంది. ఇందుకోసం ప్రత్యేకంగా మెటా ఎఐ యాప్‌ను విడుదల చేసేందుకు సన్నాహాలు చేస్తోందన్న వార్తలు చక్కర్లు కొడుతున్నాయి. అలాగైతే తాము ఓ సోషల్ మీడియా యాప్‌ను తీసుకొస్తామంటూ ఓపెన్ఎఐ సిఇఒ శామ్ ఆల్ట్‌మన్ పేర్కొన్నారు. ఓపెన్ఎఐ, మైక్రోసాఫ్ట్‌లానే, మెటా కూడా ఎఐ చాట్‌బాట్ ప్రీమియం వెర్షన్‌ను తీసుకురావాలని యోచిస్తున్నట్లు ఒక నివేదిక వెల్లడించింది. రెండో త్రైమాసికంలో ప్రత్యేక యాప్ విడుదల చేయాలనుకుంటోందని పేర్కొంది. దీనిపై ఆల్ట్‌మన్ 'ఎక్స్' వేదికగా స్పందించారు. ఫేస్‌బుక్ ఎఐ యాప్‌ను తీసుకు రావాలని చూస్తుంటే మేం కూడా సోషల్ మీడియా యాప్‌ను తీసుకొస్తాం. అప్పుడు ఫన్నీగా ఉంటుంది' అని ఆల్ట్‌మన్ పేర్కొన్నారు. అయితే ప్రత్యేక యాప్ విషయంపై మెటా నుంచి మాత్రం ఎలాంటి అధికారిక స్పందన లేదు. 2023లోనే మెటా ఎఐ సేవల్ని లాంచ్ చేసింది. ఇది ప్రశ్నలకు సమాధానం ఇవ్వడమే కాకుండా, ఇమేజ్ జెనరేషన్ సదుపాయాల్ని అందిస్తోంది. ఎఐ సేవల్ని మరింత మందికి చేరువ చేయడం కోసం తన ప్లాట్‌ఫామ్‌లైన ఫేస్‌బుక్, ఇన్‌స్టాగ్రామ్, వాట్సాప్, మెసేంజర్ సెర్చ్ బార్‌లలో ఈ కృత్రిమ మేధ సేవల్ని జోడించింది. మరోవైపు ఈ విభాగంలో సేలు అందిస్తున్న ఓపెన్ఎఐ, గూగుల్ సంస్థలకు గట్టి పోటీ ఇవ్వాలనికంపెనీ సిఇఒ మార్క్ జుకర్ బర్గ్ చూస్తున్నారు. అందులో భాగంగా ఎఐ మౌలిక సదుపాయాల కోసం ఈయేడాది 65 బిలియన్ డాలర్లు పెట్టుబడి పెట్టాలని చూస్తున్నారు. మరోవైపు మెటా రియాలిటీ ల్యాబ్స్ కింద ఎఐ ఆధారిత హ్యూమనాయిడ్ రోబోలపైనా పనిచేస్తోంది.

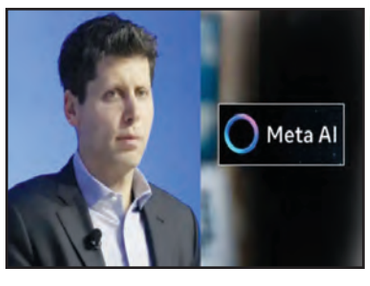

స్మాల్, మిడ్‌క్యాప్‌లకు భారీ నష్టాలు

ముంబై, మార్చి 1: భారతీయ స్టాక్ మార్కెట్ల ప్రయాణం 2025కి ముందు మెగా ర్యాలీతో పట్టుకున్నదల్లా బంగారం లాగా ఇన్వెస్టర్లను ఆకర్షించింది. కొన్ని నెలల కిందట ఇన్వెస్టర్లు స్మాల్ అండ్ మిడ్ క్యాప్ కేటగిరీ షేర్లను భారీగా కొనుగోలు చేశారు. ఆ సమయంలో ఈ కేటగిరీ మ్యూచువల్ ఫండ్స్ కి కూడా భారీగా డబ్బుల రాక వచ్చిన విషయం విదితమే. అయితే ప్రస్తుతం స్టాక్ మార్కెట్ల ఒడుదుడుకుల సమయంలో మెజారిటీ స్మాల్ స్మాప్ కేటగిరీ షేర్లన్నీ భారీగా కొనసాగు తున్నాయని నిపుణులు చెబుతున్నారు. కేటగిరీ షేర్ల కరెక్షన్ చూడడంతో పతనాన్ని నమోదు చేస్తున్నాయి. దీంతో ఇన్వెస్టర్ల డబ్బు కర్పూరంలా కరిగిపోతోంది. దీంతో స్మాల్ క్యాప్ కంపెనీలు పెట్టుబడిదారులకు దాదాపు రూ.16లక్షల కోట్ల భారీ నష్టాన్ని అందించాయి. మ్యూచువల్ ఫండ్ పెట్టుబడిదారులు ఈ విషయంలో కొంత అదృష్టంతో భారీ నష్టాలను చూడనప్పటికీ, నేరుగా షేర్లపై బెట్ వేసిన అనేక మంది పెట్టుబడిదారులకు మాత్రం ప్రస్తుతం కన్నీళ్లే మిగిలాయని నిపుణులు చెబుతున్నారు. పైగా భారతీయ స్టాక్ మార్కెట్లో జాబితా అయిన 936 బిఎస్ఇ స్మాల్ క్యాప్ స్టాక్స్‌లో దాదాపు 55శాతం షేర్లునష్టాల్లో కొట్టుమిట్టాడడం పెట్టుబడిదారులకు నిరాశను మిగిల్చింది. బేర్స్ పంజాతో ఉక్కిరి బిక్కిరి అవుతున్న ఈ కేటగిరీ షేర్లలో భారీగా అమ్మకాల ఒత్తిడి రోజు రోజుకూ పెరగడంపై ఇన్వెస్టర్లు ఆందోళన వ్యక్తం చేస్తున్నారు.

Printed and Published by GireeshSanghi, CMD and Managing Editor on behalf of AGA Publications Ltd., at D.No. 396, Lower Tankbund, Hyderabad - 500 080 Phone : 2764 4999. Fax: 040-27642512, RNI No. 62142/95, Editor : *DamerlaSai Baba, *responsible for selection of news under the PRB Act. Regd.: No.HSD/337/21-22 Air Surcharge: Delhi : 40 Ps.